

**PROGETTO PER LA REALIZZAZIONE DI N. 6 SILOS (SERBATOI)
IN ACCIAIO INOSSIDABILE FUORI TERRA CON RELATIVO
LOCALE TECNICO, SCALA IN ACCIAIO E SISTEMAZIONI ESTERNE,
A SERVIZIO DELLO STABILIMENTO ESISTENTE DI PETRIGNANO
NEL COMUNE DI ASSISI (PG)**

STUDIO PRELIMINARE AMBIENTALE

Allegato 1 – Cartografia

Soggetto Proponente:
COLUSSI S.p.A.

Maggio 2016



INDICE DELLE TAVOLE

Tav. 1 - INQUADRAMENTO GEOGRAFICO GENERALE

Tav. 2 – INQUADRAMENTO DI DETTAGLIO

Tav. 3 – STATO DI ATTUAZIONE DEL PRG VIGENTE

Tav. 4 – SITI DI INTERESSE NATURALISTICO

Tav. 5 - ZONE DI PARTICOLARE INTERESSE NATURALISTICO-AMBIENTALE

Tav. 6 – ZONE DI ELEVATA DIVERSITÀ FLORISTICO VEGETAZIONALE

Tav. 7 – USO DEL SUOLO, COPERTURA AGRICOLA

Tav. 8 – AREE ZSC (ex SIC) E ZPS

Tav. 9 – RETE ECOLOGICA REGIONALE

Tav. 10 – SISTEMA CARTA DELLA NATURA, CARTA DEGLI HABITAT

Tav. 11 – RETE DI MOBILITÀ ECOLOGICA REGIONALE

Tav. 12 - CARTA DELLE RISORSE NATURALISTICHE ED AMBIENTALI

Tav. 13 – ACQUE SUPERFICIALI

Tav. 14 – ACQUE SOTTERRANEE

Tav. 15 – ZONE VULNERABILI ALL'INQUINAMENTO

**Tav. 16 – AREE DI SALVAGUARDIA E ZONE DI PROTEZIONE DA PUNTI
DI CAPTAZIONE DELLE ACQUE DESTINATE AL CONSUMO UMANO**

Tav. 17 – PERICOLOSITÀ IDROGEOLOGICA

Tav. 18 – CARTA GEOLOGICA

Tav. 19 – CARTA IDROGEOLOGICA ED IDRAULICA

Tav. 20 - SITI ARCHEOLOGICI ED ELEMENTI DEL PAESAGGIO ANTICO

Tav. 21 - PRINCIPALI SITI DI ARCHITETTURA MILITARE E RELIGIOSA

Tav. 22 – ABBAZIE E PRINCIPALI SITI BENEDETTINI

Tav. 23 – CENTRI STORICI E VIABILITÀ STORICA

Tav. 24 – VILLE E DIMORE STORICHE

Tav. 25 – CARTA DELLE RISORSE STORICO-ARCHITETTONICHE

Tav. 26 – CARTA DI SINTESI DEL SISTEMA PAESAGGISTICO

Tav. 27a - b – AMBITI DI TUTELA PAESAGGISTICA

Tav. 1 - INQUADRAMENTO GEOGRAFICO GENERALE

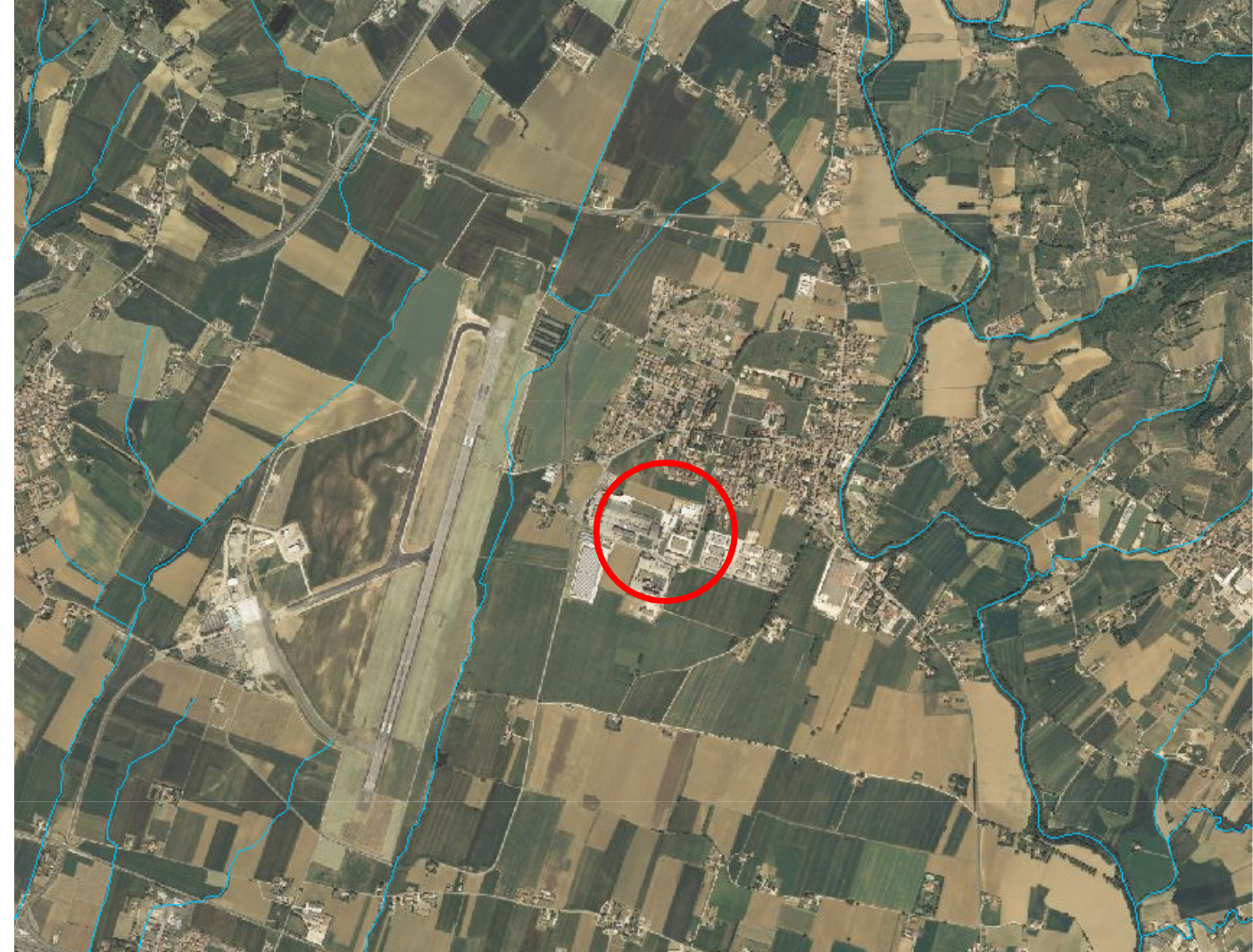
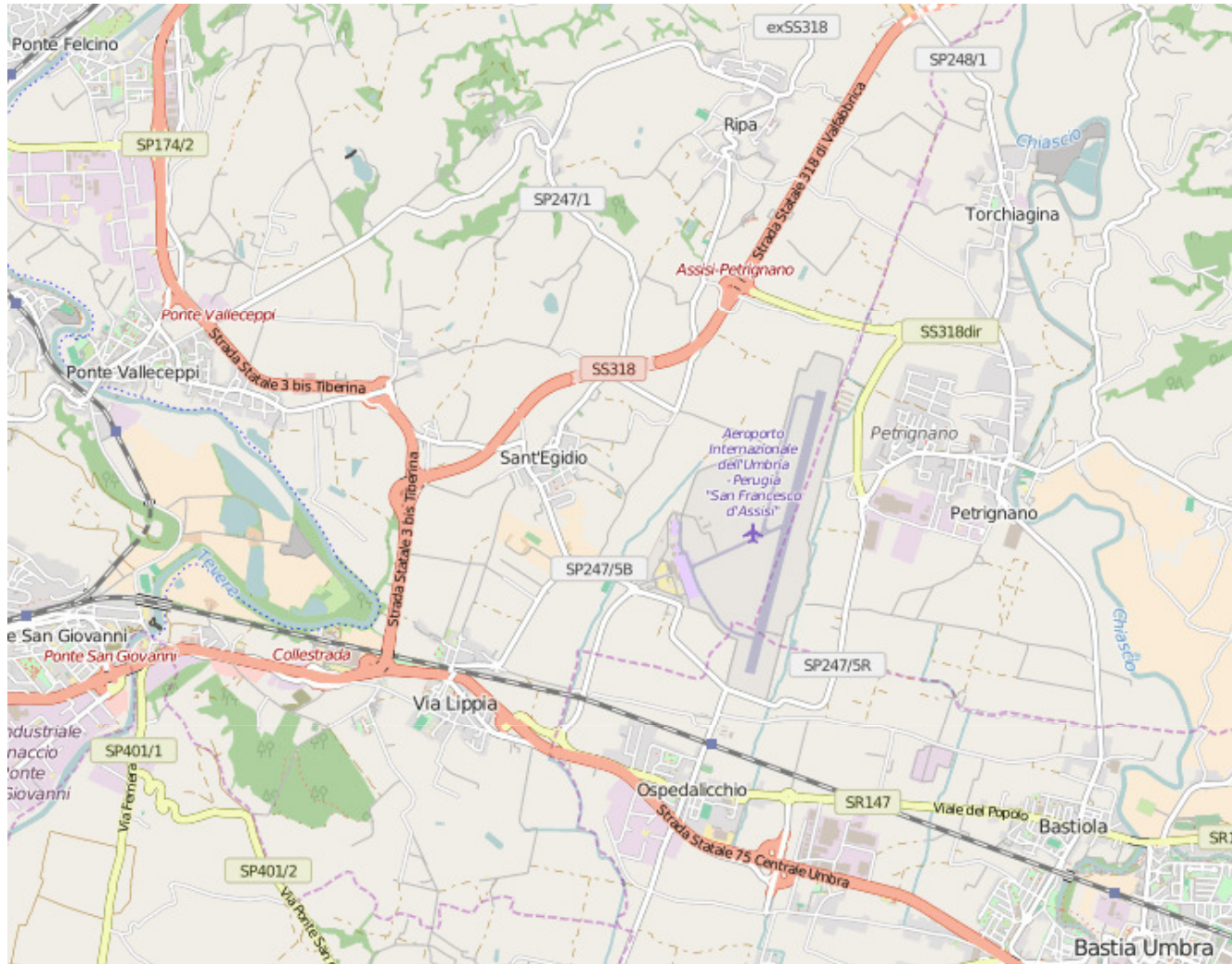

Riferimenti catastali: Comune di ASSISI, Foglio n. 47 part. n. 72

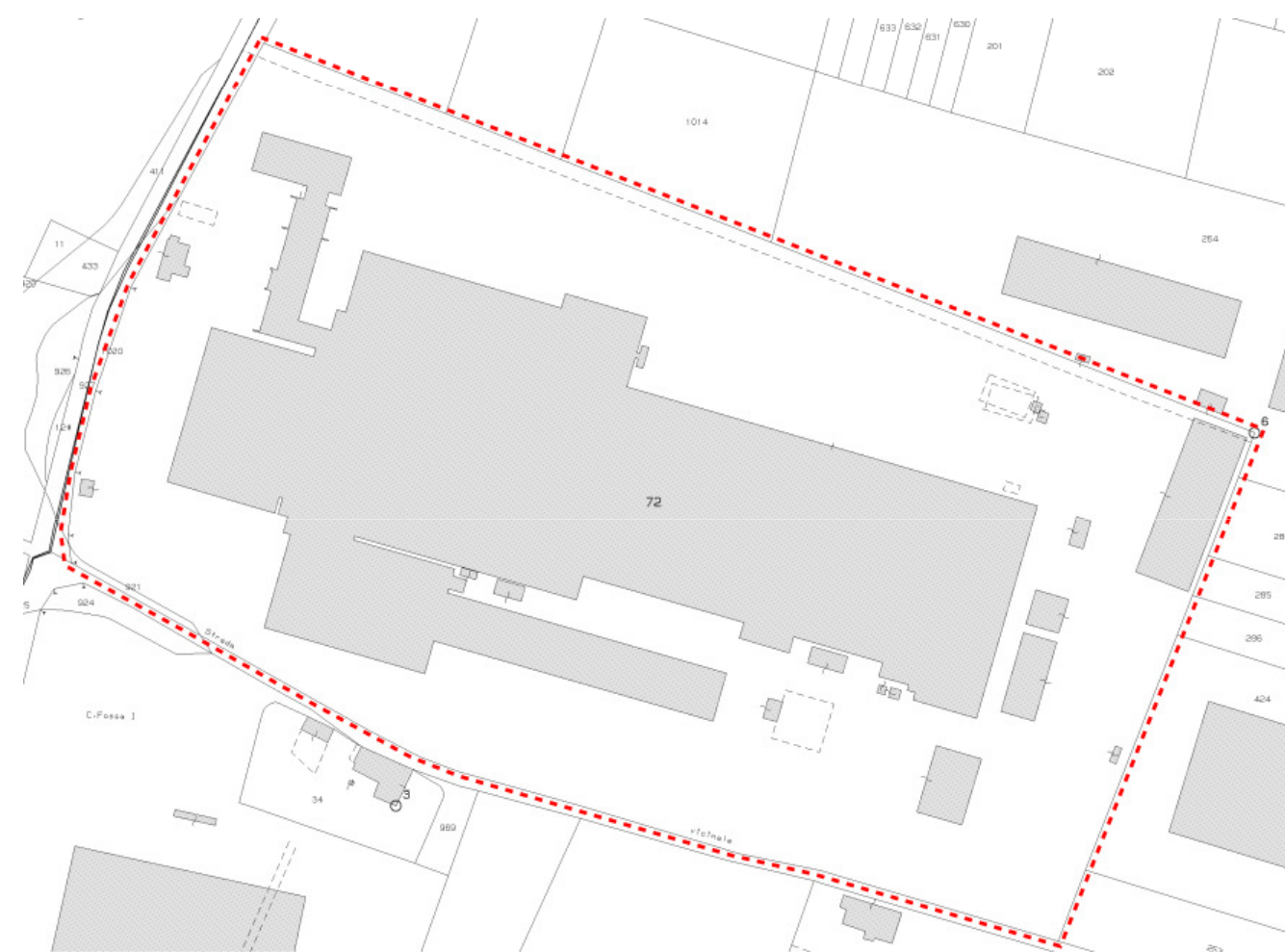

Tav. 2 – INQUADRAMENTO DI DETTAGLIO



Visuale di dettaglio dell'area interessata dall'intervento

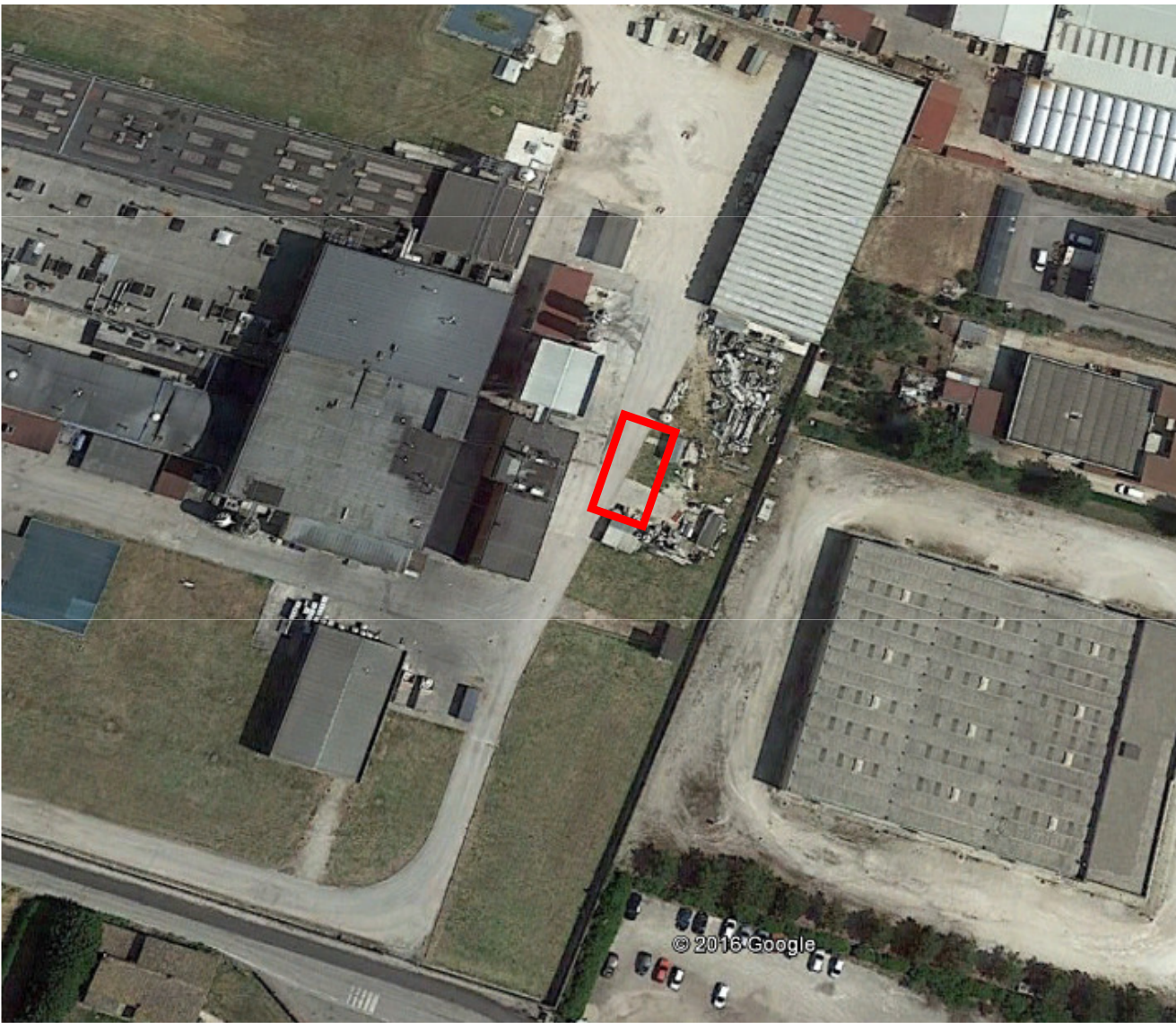

Tav. 3 – STATO DI ATTUAZIONE DEL PRG VIGENTE

L'area interessata dal progetto ricade in una Zona D attuata

Localizzazione indicativa dell'area ove verranno collocati i silos

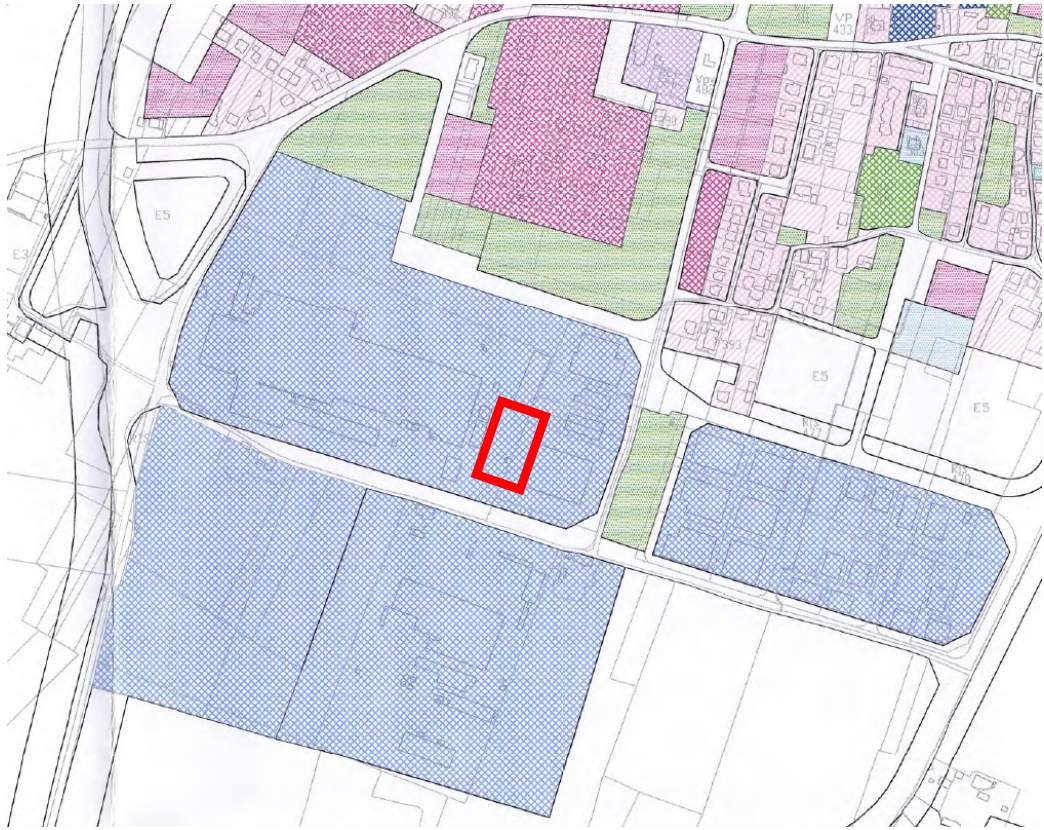

PRG VIGENTE - STATO DI ATTUAZIONE	
STRUTTURA DEL SISTEMA INSEDIATIVO	
	Zona A
	Zona A Assisi Centro
	Zona B impegnate al 100%
	Zona B impegnate meno del 80%
	Zona C impegnate al 100%
	Zona C impegnate meno del 80%
	Zona C non attuate
	Zona D attuate
	Zona D attuate parzialmente senza piano attuativo
	Zona D non attuate
	Zona R attuate
	Zona R non attuate
	Zona S attuate
	Zona S non attuate

STANDARD URBANISTICI DI INTERESSE GENERALE (ex ART. 59 l.r. 27/2000)	
	Zona G.A. attuate (attrezzature per la salute e l'assistenza)
	Zona G.A. non attuate (attrezzature per la salute e l'assistenza)
	Zona G.B. attuate (Verde pubblico in parchi urbani e territoriali)
	Zona G.B. non attuate (Verde pubblico in parchi urbani e territoriali)
	Zona G.C. attuate (Attrezzature per lo sport e le attività culturali)
	Zona G.C. non attuate (Attrezzature per lo sport e le attività culturali)
	Zona G.D. attuate (Infrastrutture tecnologiche)
	Zona G.D. non attuate (Infrastrutture tecnologiche)
	Zona G.E. attuate (Istruzione superiore)
	Zona G.E. non attuate (Istruzione superiore)
	Zona G.F. attuate (grandi infrastrutture e parcheggio)
STANDARD URBANISTICI AL SERVIZIO DEGLI INSEDIAMENTI RESIDENZIALI (ex ART. 60 l.r. 27/2000)	
	Zona R.A. attuate (Istruzione - scuola materna e dell'obbligo)
	Zona R.A. non attuate (Istruzione - scuola materna e dell'obbligo)
	Zona R.B. attuate (Attrezzature di interesse comune)
	Zona R.B. non attuate (Attrezzature di interesse comune)
	Zona R.C. attuate (Spazi attrezzati a parco per gioco e lo sport)
	Zona R.C. non attuate (Spazi attrezzati a parco per gioco e lo sport)
	Zona R.D. attuate (Parcheggi)
	Zona R.D. non attuate (Parcheggi)

Fonte: Comune di Assisi, Piano Regolatore Generale, 2011

Tav. 4 – SITI DI INTERESSE NATURALISTICO

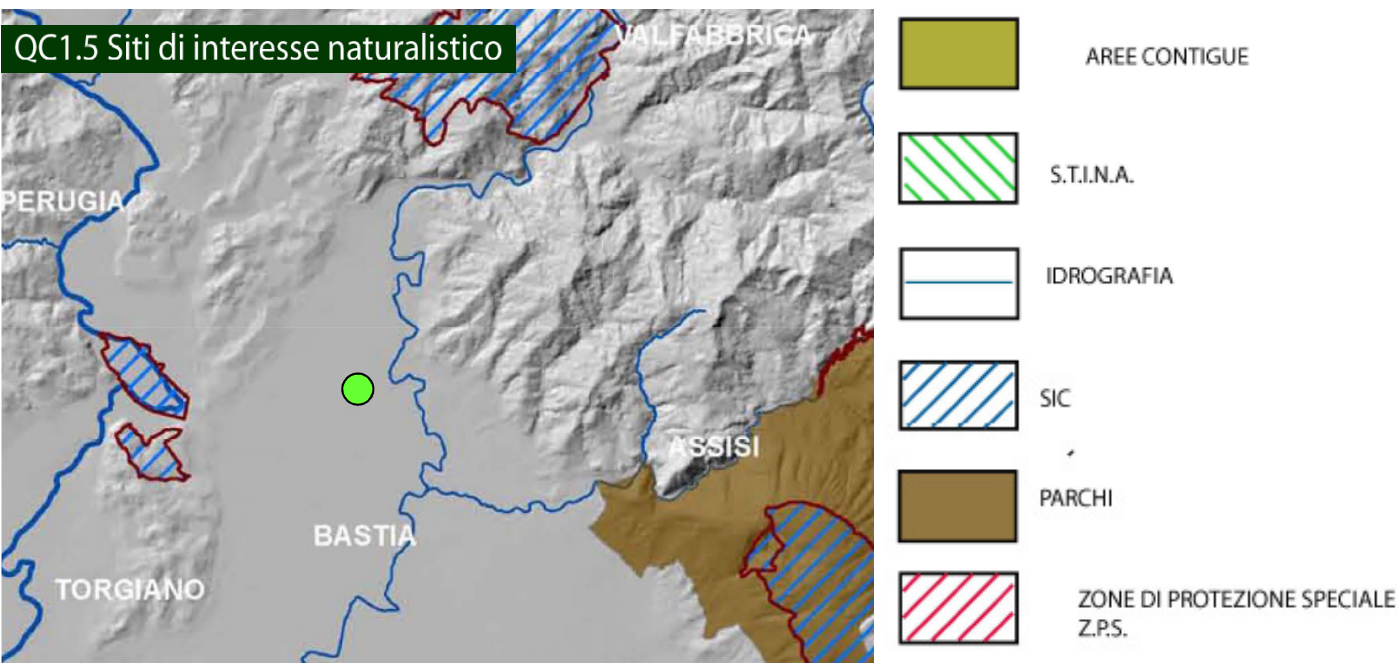

L'area di interesse NON risulta prossima ad alcun Parco, Area contigua o STINA

Tav. 6 – ZONE DI ELEVATA DIVERSITÀ FLORISTICO VEGETAZIONALE

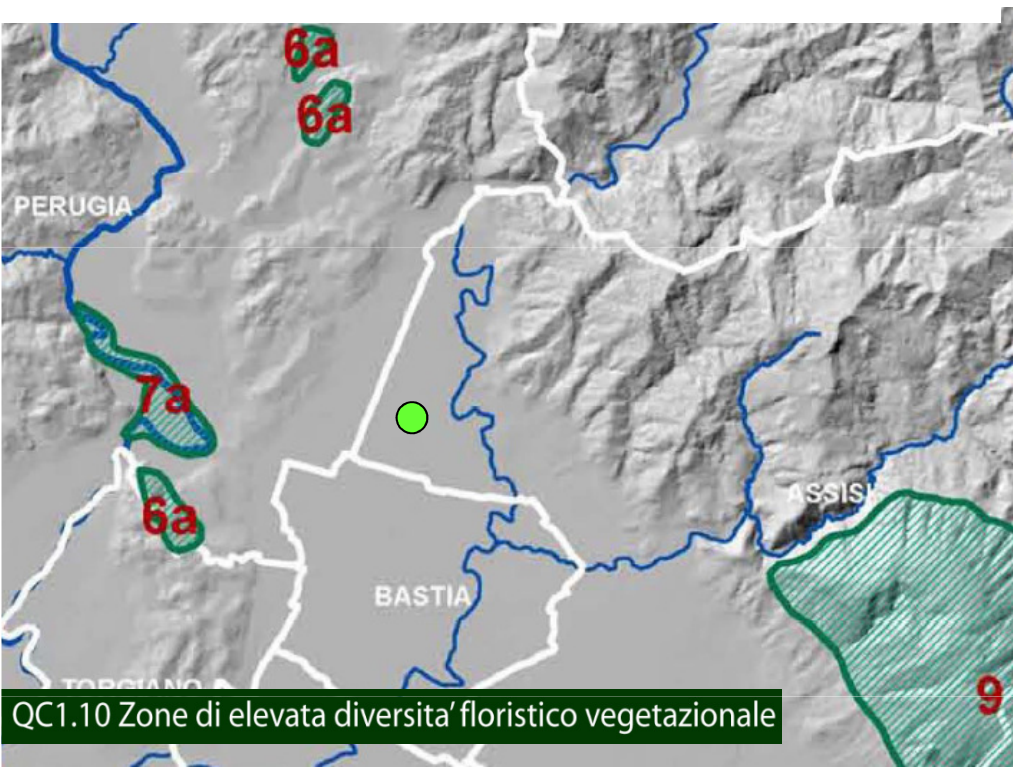

L'area di interesse NON risulta prossima ad alcuna Zona di elevata diversità floristico-vegetazionale.



Tav. 5 – ZONE DI PARTICOLARE INTERESSE NATURALISTICO-AMBIENTALE

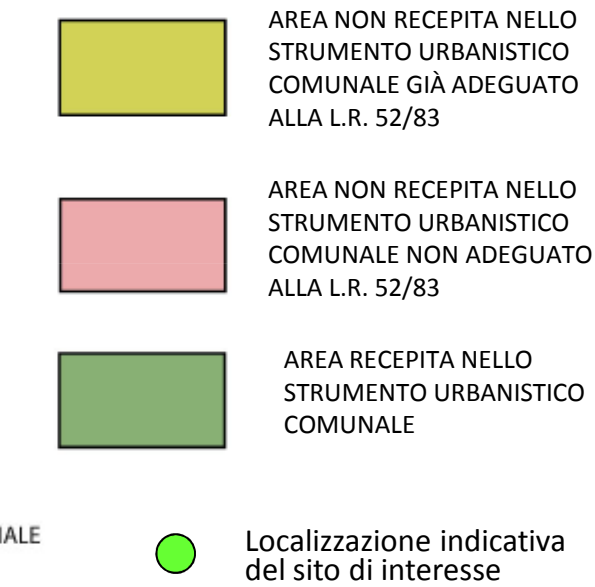

FONTE:

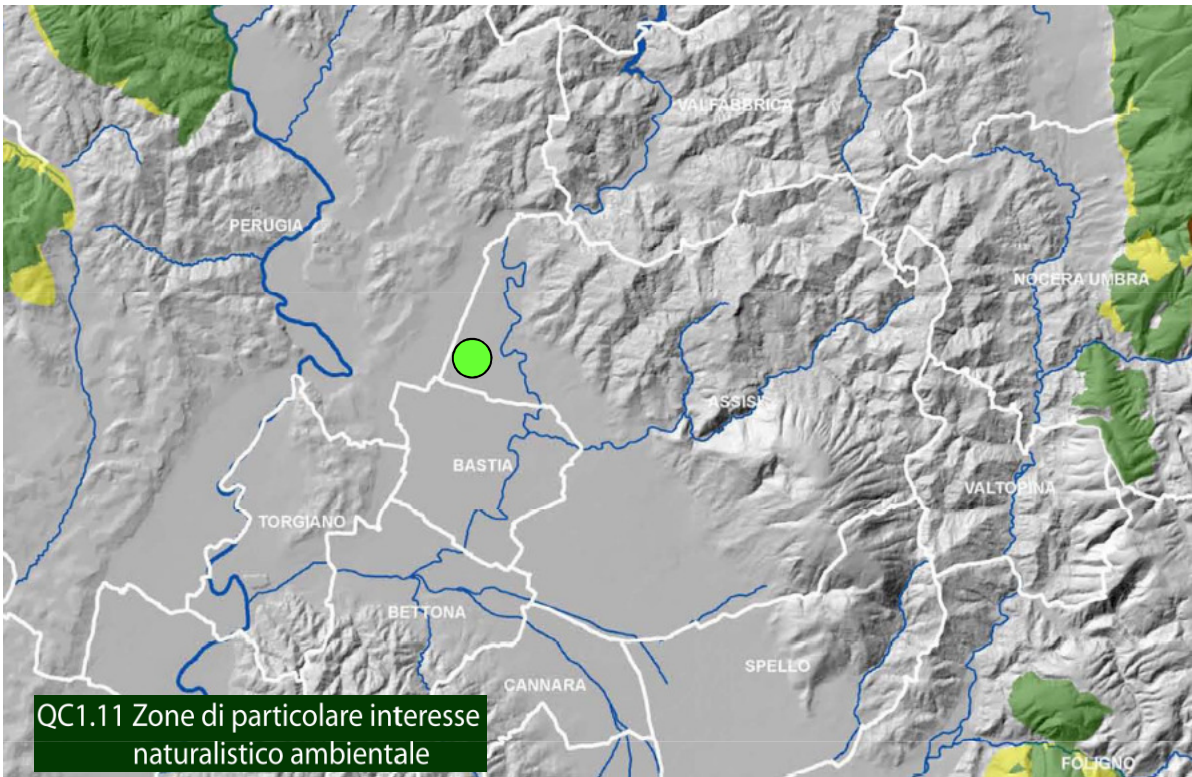

L'area di interesse NON risulta prossima ad alcuna Zona di particolare interesse naturalistico-ambientale

Tav. 7 – USO DEL SUOLO. COPERTURA AGRICOLA

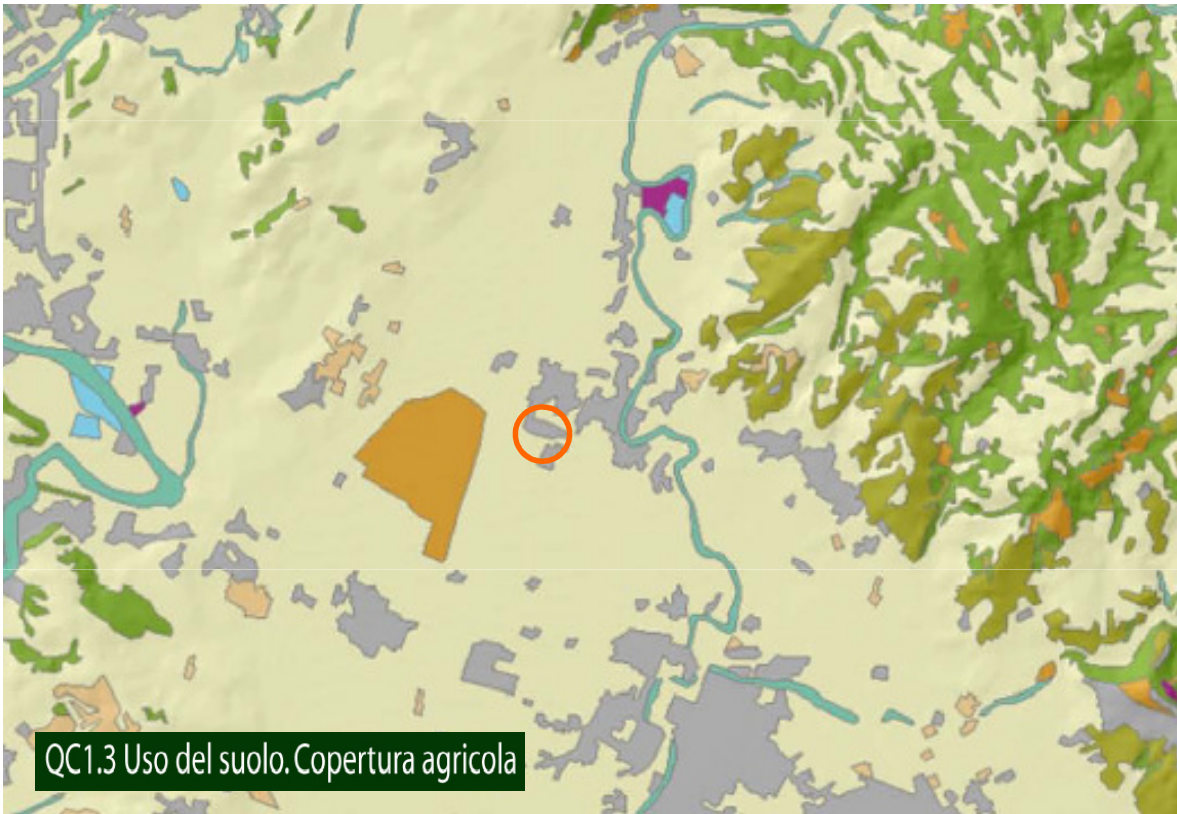
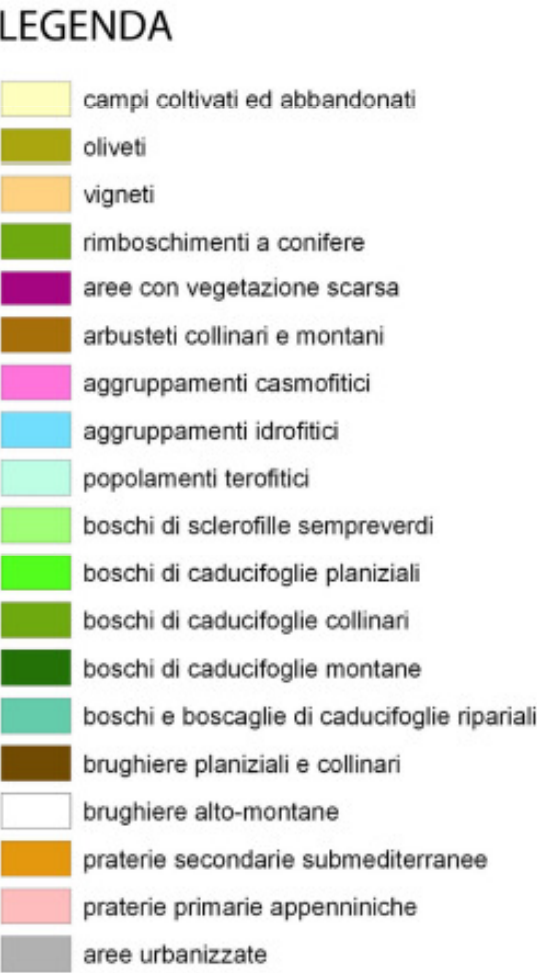

NOTA : Lo stabilimento è collocato in un'area industriale nel più ampio ambito agricolo della Valle Umbra

Localizzazione indicativa del sito di interesse

Tav. 8 – AREE ZSC (ex SIC) E ZPS

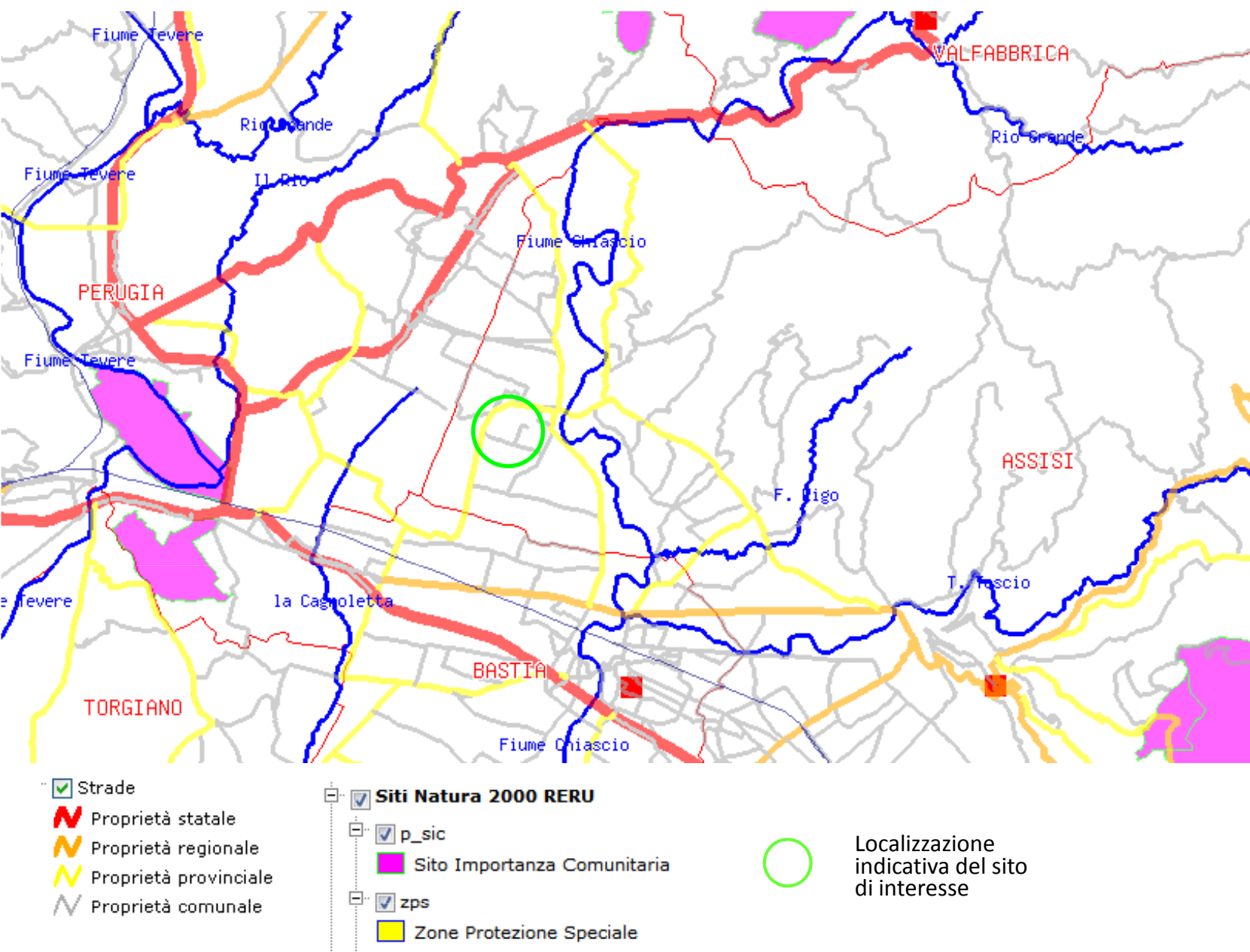

Lo Stabilimento Colussi risulta molto distante da qualsiasi Zona Speciale di Conservazione (ZSC) e/o Zona di Protezione Speciale (ZPS) del sistema Rete Natura 2000.

Più in particolare dista circa :

- 3,9 Km dalla ZSC (ex SIC) IT 5210025 - Ansa degli Ornari (Perugia) -
- 4,1 Km dalla ZSC (ex SIC) IT5210077 - Boschi a Farnetto di Collestrada (Perugia)–
- 11.1 KM dalla ZSC (ex SIC) IT5210030 - Fosso dell'Eremo delle Carceri (Monte Subasio) e dalla ZSC (ex SIC) IT 5210027 - Monte Subasio.

Fonte: WEBGIS AGRIFORESTE, Regione Umbria

- Barriere antropiche: aree edificate, strade, ferrovie
- Unità Regionali di Connessione Ecologica: Habitat
- Unità Regionali di Connessione Ecologica: Connettività
- Corridoi e Pietre di Guado: Habitat
- Corridoi e Pietre di Guado: Connettività
- Frammenti: Habitat
- Frammenti: Connettività
- Matrice: aree non selezionate da lupo, gatto selvatico europeo, capriolo, tasso, istrice, lepre bruna

Tav. 9 – RETE ECOLOGICA REGIONALE

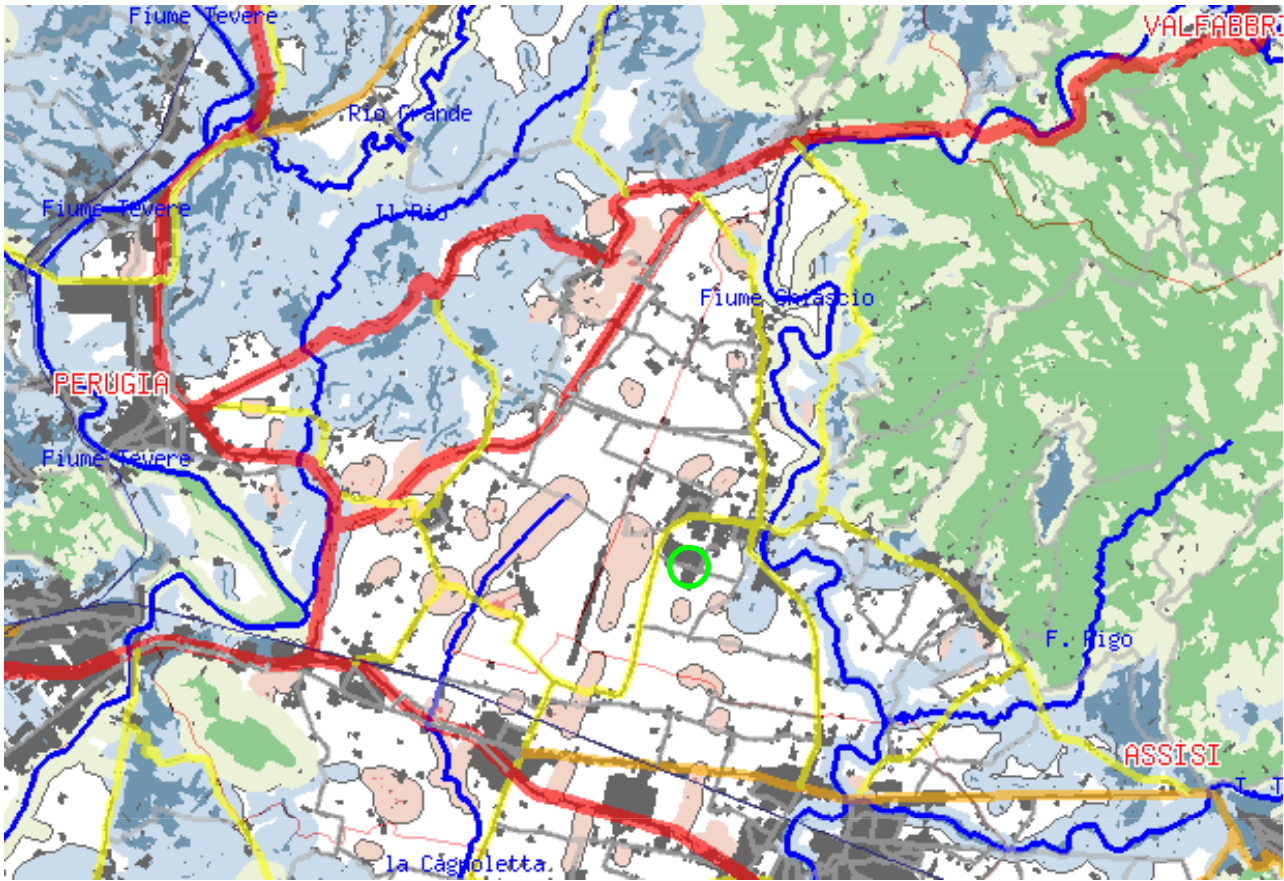

Lo Stabilimento risulta collocato all'interno di un ambito fortemente antropizzato, caratterizzato da una forte frammentazione e lontano da unità di connessione ecologica. Nella zona di interesse, il corridoio ecologico di maggiore valore, costituito dal F. Chiascio, scorre all'interno dell'abitato di Petrignano d'Assisi che si interpone fra l'area industriale e il corso d'acqua stesso.

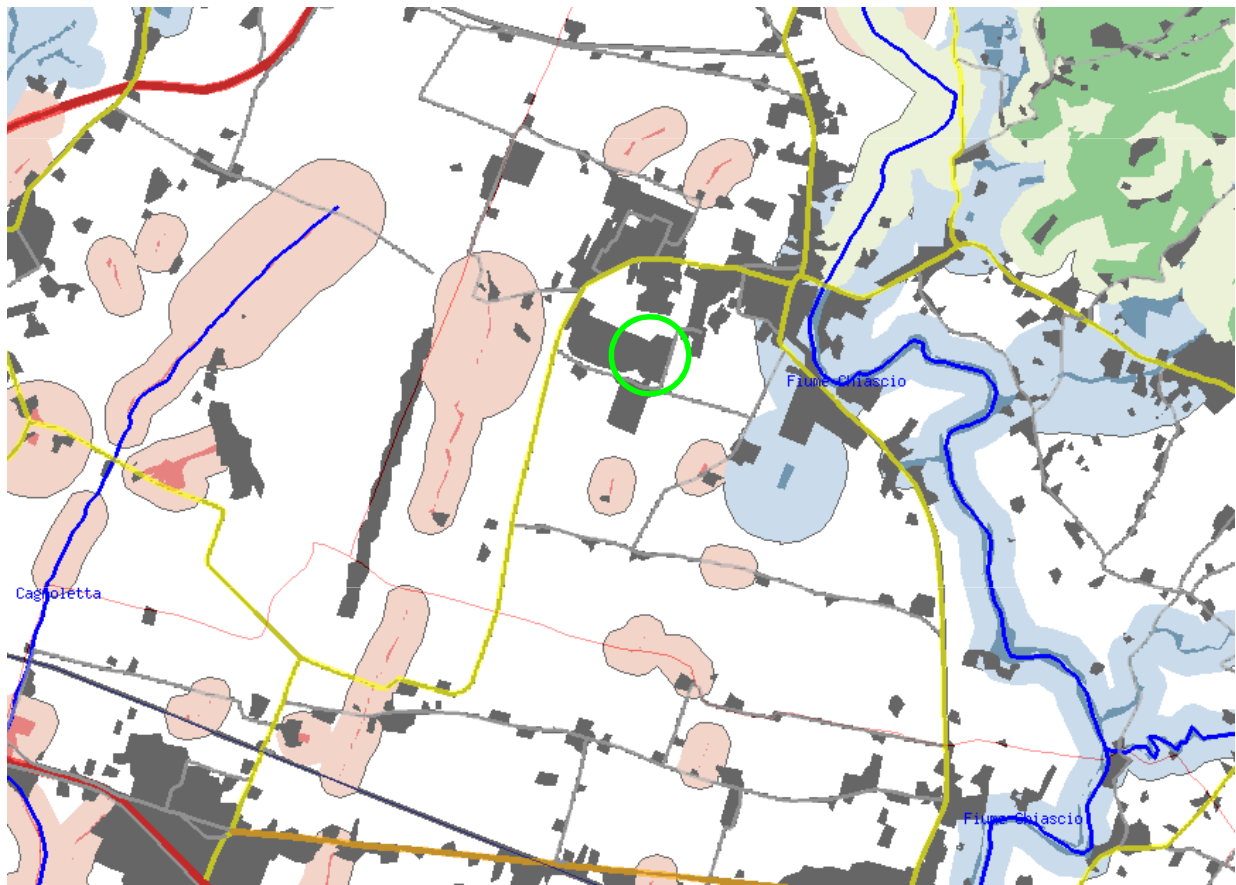

Localizzazione indicativa del sito di interesse

Tav. 10 - SISTEMA CARTA DELLA NATURA, CARTA DEGLI HABITAT

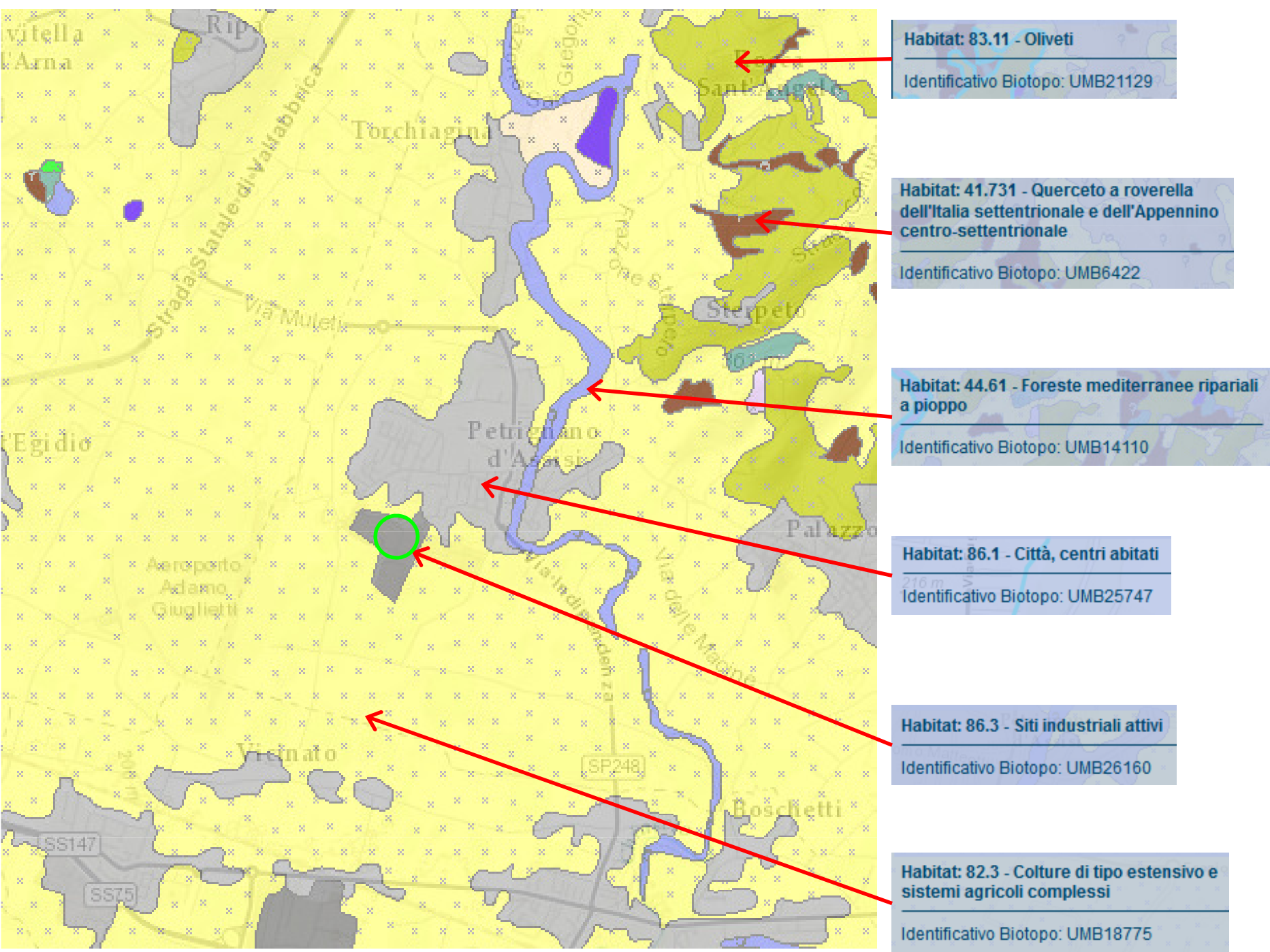

Lo stabilimento ricade nell'habitat 86.3 – Siti industriali attivi e a scala regionale nel biotopo UMB 26160

Fonte: ISPRA – Sistema Informativo di Carta della Natura

Localizzazione indicativa del sito di interesse

Tav. 11 - RETE DI MOBILITÀ ECOLOGICA REGIONALE

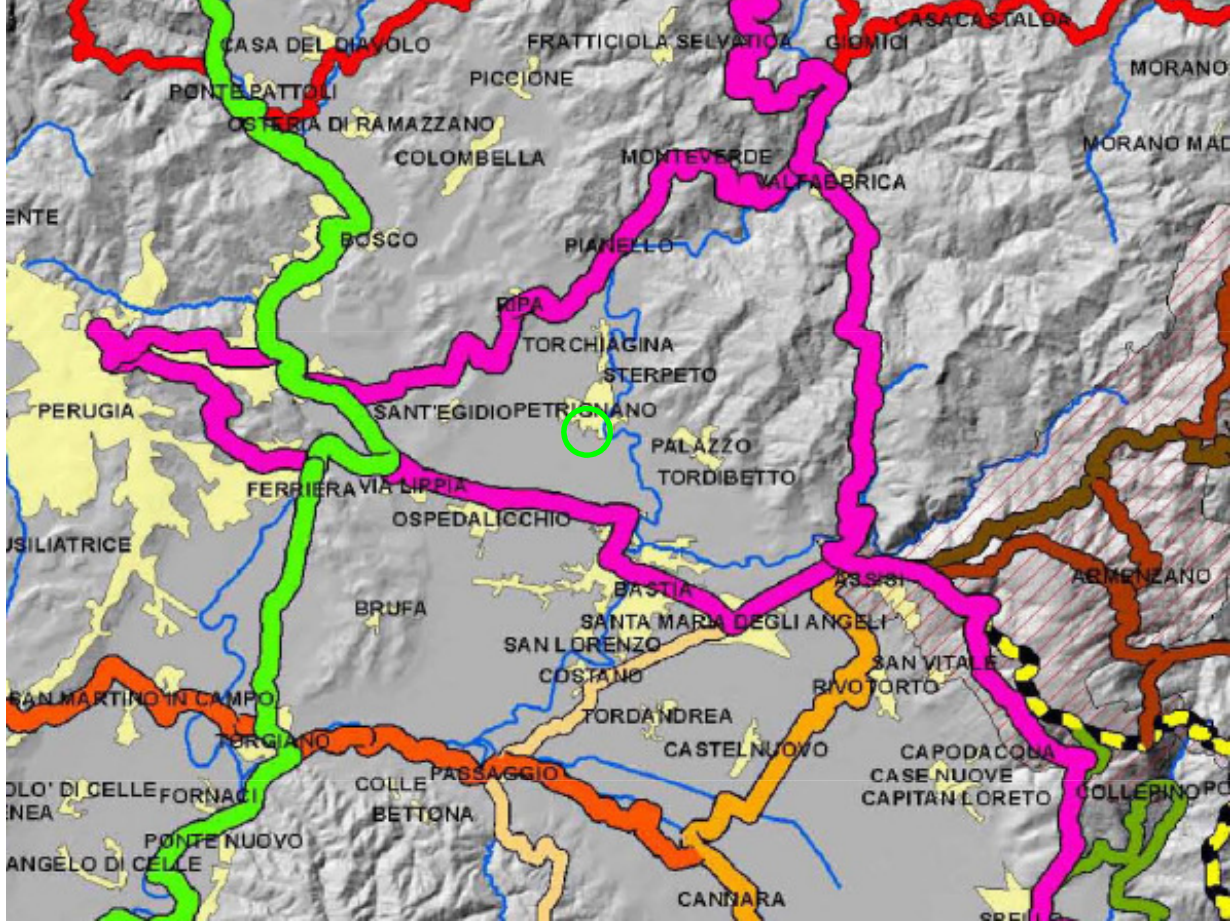

Rete di mobilità ecologica di interesse regionale
TUTTE LE TIPOLOGIE DI PERCORSI
Novembre 2011

Localizzazione indicativa del sito di interesse

- Legenda**
- Itinerario ciclabile del Tevere
 - Itinerario ciclabile Cannara-Torgiano-Trasimeno
 - Via francigena di San Francesco-Via di Roma
 - Cammino di San Francesco Marmore-Greccio
 - Itinerario ciclabile antica via Flaminia
 - Ex Ferrovia Umbertide-Fossato di Vico
 - Itinerario ciclabile del Nestore
 - Itinerari benedettini valnerina
 - Anello mountain bike del Trasimeno
 - Itinerario ciclabile del Trasimeno
 - Itinerario ciclabile Assisi-Spoleto
 - Itinerario ciclabile Trasimeno-Orvieto-Tevere
 - Itinerario ciclabile del nera
 - Ex ferrovia Spoleto-Norcia
 - Ex ferrovia Ellera-Tavernelle
 - Sentiero Italia
 - Sentiero Europa 1
 - Antica via della Spina
 - Trekking del tartufo
 - Strada del sagrantino
 - Ippovia Assisi-Loreto
 - Sentiero degli ulivi
 - Traversata dei laghi
 - Anello orvietano
 - Itinerario Valle del Puglia-Assisi
 - Raccordi ciclabili Valle Umbra
 - Sentiero natura
 - Rete sentieristica di raccordo
 - Reticolo idrografico
 - Parchi 2000
 - Centri urbani

Lo stabilimento risulta esterno a qualsiasi tracciato/viabilità compresa nella rete di mobilità ecologica di interesse regionale

Tav. 12 - CARTA DELLE RISORSE NATURALISTICHE ED AMBIENTALI

Lo stabilimento risulta all'interno di un'area industriale contigua all'abitato di Petrignano d'Assisi, in un ambito produttivo con pertinenze prevalentemente impermeabilizzate.

elaborati descrittivi
CARTA DELLE RISORSE NATURALISTICHE ED AMBIENTALI
parte nord

Parte Strutturale
ed.03.a

Risorse ed emergenze geologiche
Sigolarità geologiche

Calcare Massiccio

Livello Bonarelli

Maiolica

Rosso Ammonitico

Scaglia Bianca

SISTEMA DEL VERDE URBANO

Parchi, giardini, ville e boschi urbani

Servizi pubblici con presenza significativa di verde

Aree cimiteriali

Verde arredo

Aree degradate

Pertinenze prevalentemente impermeabilizzate

Pertinenze prevalentemente permeabili

SISTEMA GEOLOGICO, GEOMORFOLOGICO ED IDROGEOLOGICO

Risorse Idriche

Fiumi

Torrenti

Fossi

Canali di bonifica

Tratti intubati

Bacini idrici

Acquifero vulnerabile

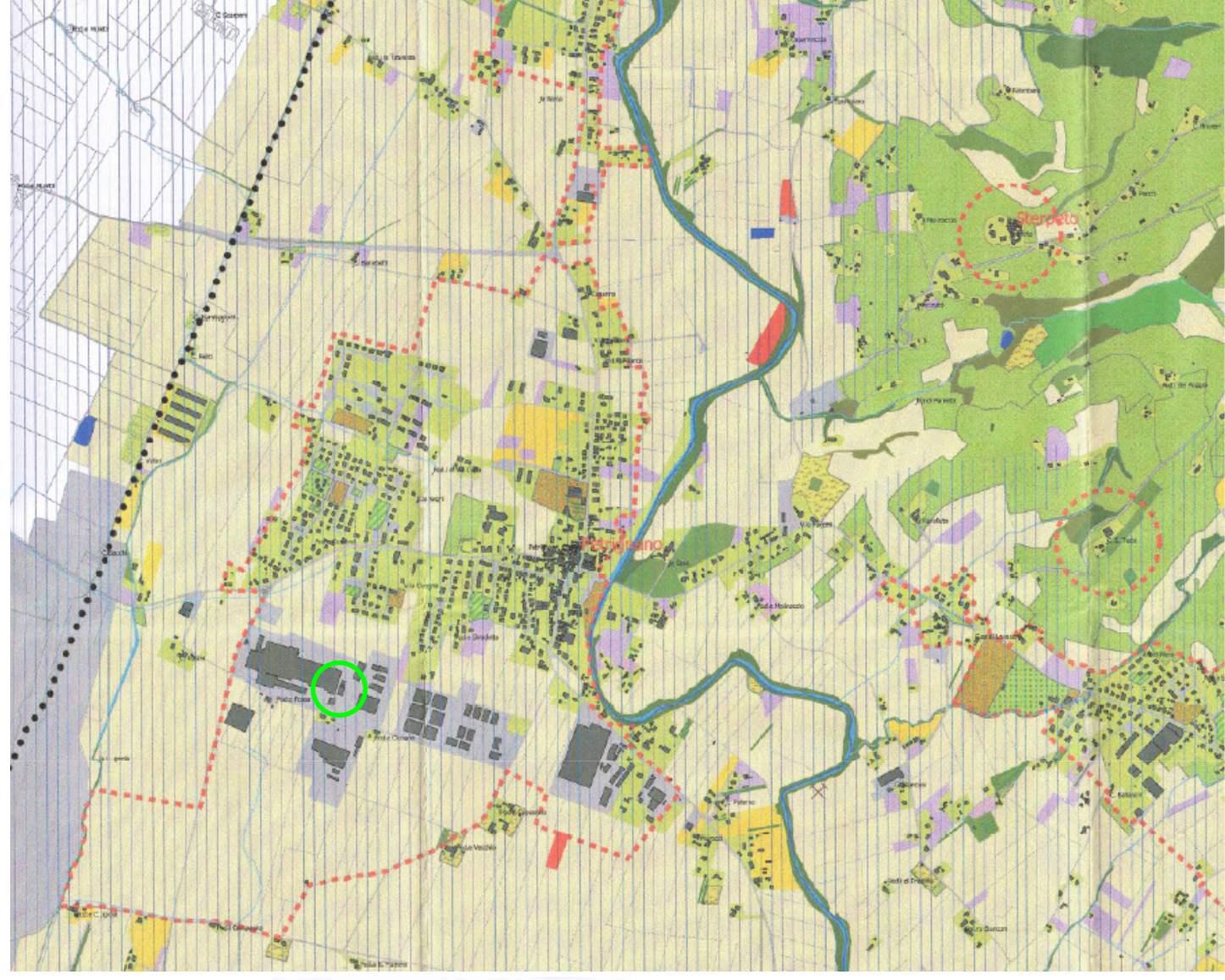
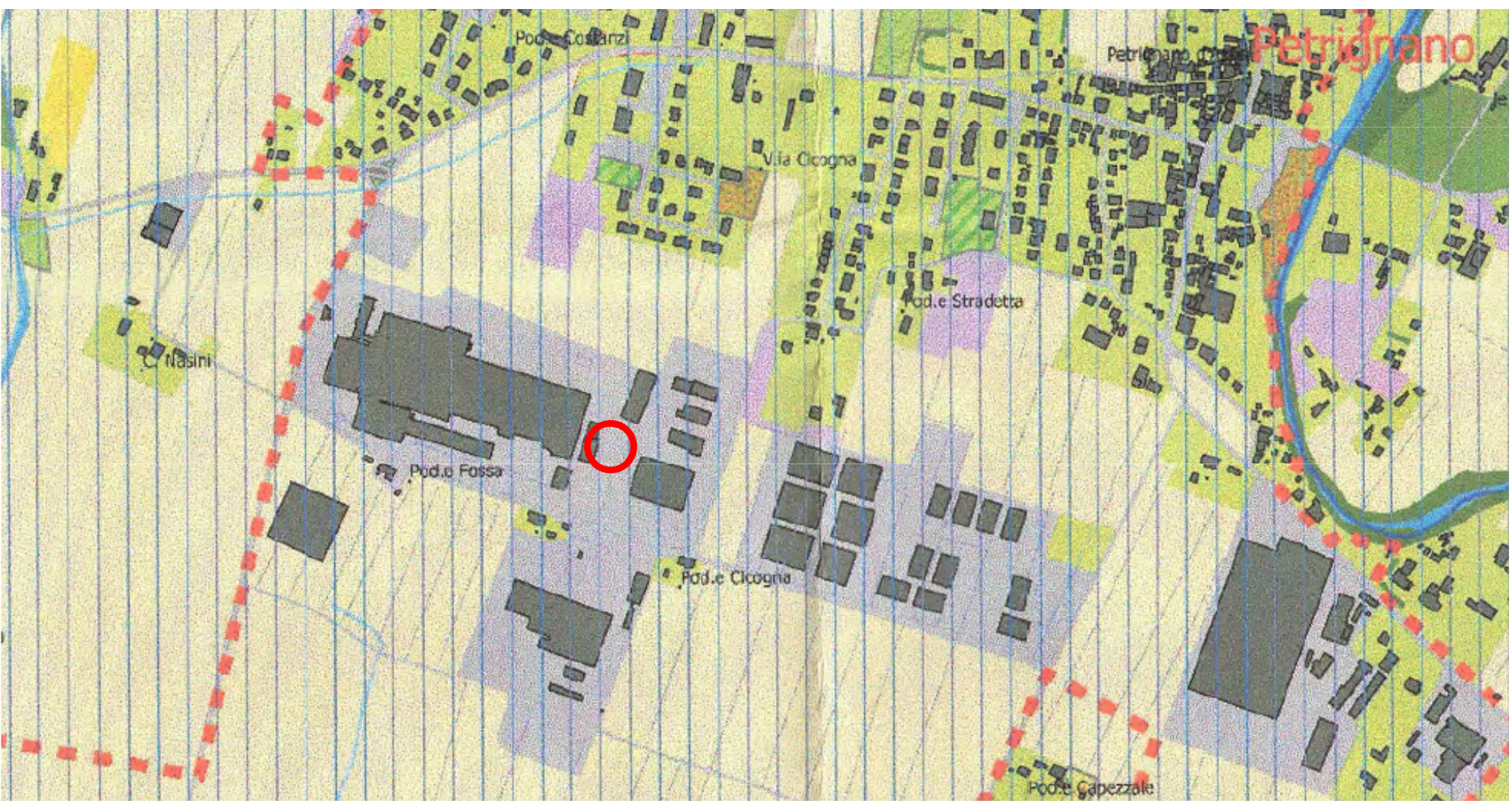

Legenda

Confine Comunale

cime

Curve di livello (25 m)

SISTEMA AGRICOLO

Seminativo arborato

Seminativo semplice

Oliveto

Vigneto

Frutteto

Area a vegetazione rada o assente

Aree estrattiveAree estrattiveLocalizzazione indicativa del sito di interesse**SISTEMA VEGETAZIONALE**LeccioFaggioRoverellaCerroCarpino neroCastagnoBosco mistoBosco misto di ripa (vegetazione di fiume, fosso)RimboschimentoVegetazione idrofilaArbustetiPrati e PascoliAlberi isolati o in gruppoAlberature a filare

Tav. 13 – ACQUE SUPERFICIALI

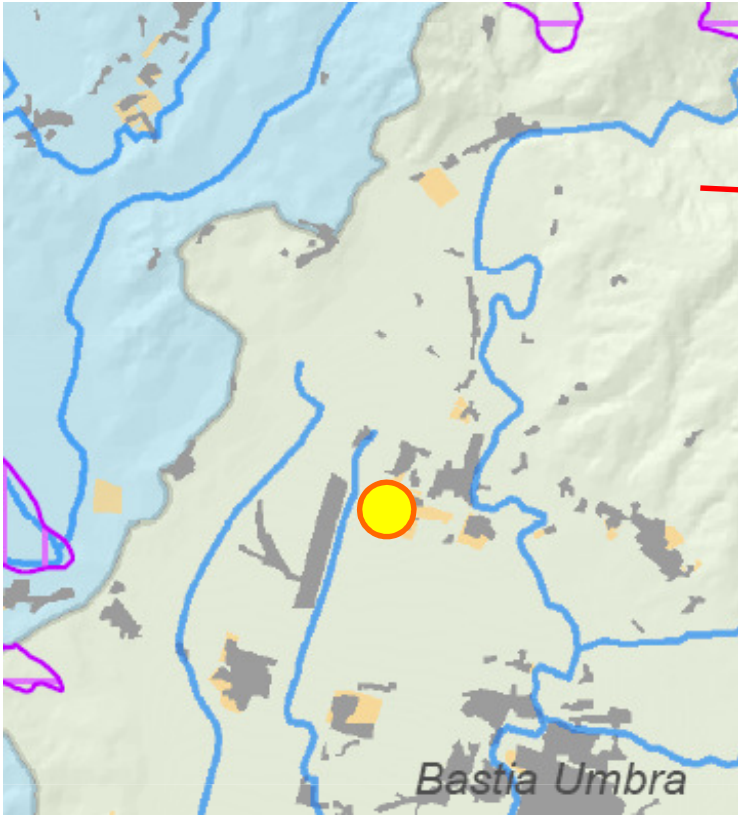

Fonte: TAVOLA 1 “INQUADRAMENTO GENERALE” DEL VIGENTE PIANO DI TUTELA DELLE ACQUE

Tav. 15 – ZONE VULNERABILI ALL’INQUINAMENTO

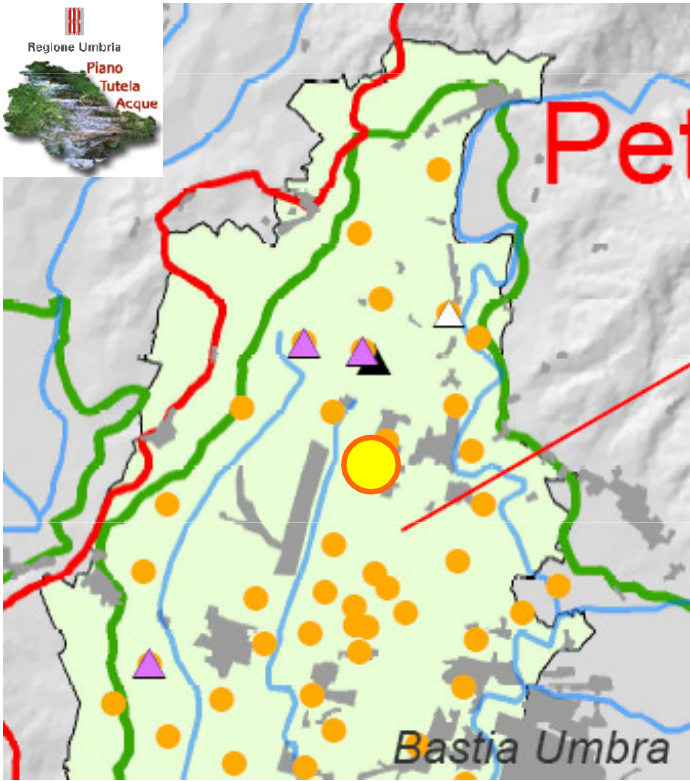

Localizzazione indicativa del sito di interesse

Fonte: TAVOLA 5 “ZONE VULNERABILI” - PIANO DI TUTELA DELLE ACQUE

Nota: LE PARTI DELLA LEGENDA RELATIVE AD ASPETTI NON PRESENTI NELL’AREA DI INTERESSE NON SONO STATE RIPORTATE

Principali sottobacini idrografici del F. Tevere

- Alto Tevere
- Medio Tevere
- Basso Tevere
- Chiascio
- Topino Marroggia
- Nestore
- Trasimeno
- Paglia Chiani
- Nera

Aree protette

- parchi nazionali/regionali
- siti interesse comunitario
- siti interesse regionale
- zone protezione speciale
- Aree industriali
- Aree urbane

NOTA : L’area di interesse ricade nel sottobacino idrografico denominato CHIASCIO all’interno del bacino idrografico del F. TEVERE

NOTA: Il sito è all’interno sia dell’acquifero alluvionale significativo “VALLE UMBRA” che alle “Zone vulnerabili ai nitrati di origine agricola”. La tipologia produttiva NON costituisce comunque una potenziale fonte di inquinamento per gli acquiferi presenti

- Principali sottobacini idrografici del F. Tevere
- Bacini idrografici di altri corsi d’acqua
- Acquiferi alluvionali significativi
- Zone vulnerabili
 - ai prodotti fitosanitari
 - alla desertificazione
 - ai nitrati di origine agricola

Tav. 14 – ACQUE SOTTERRANEE

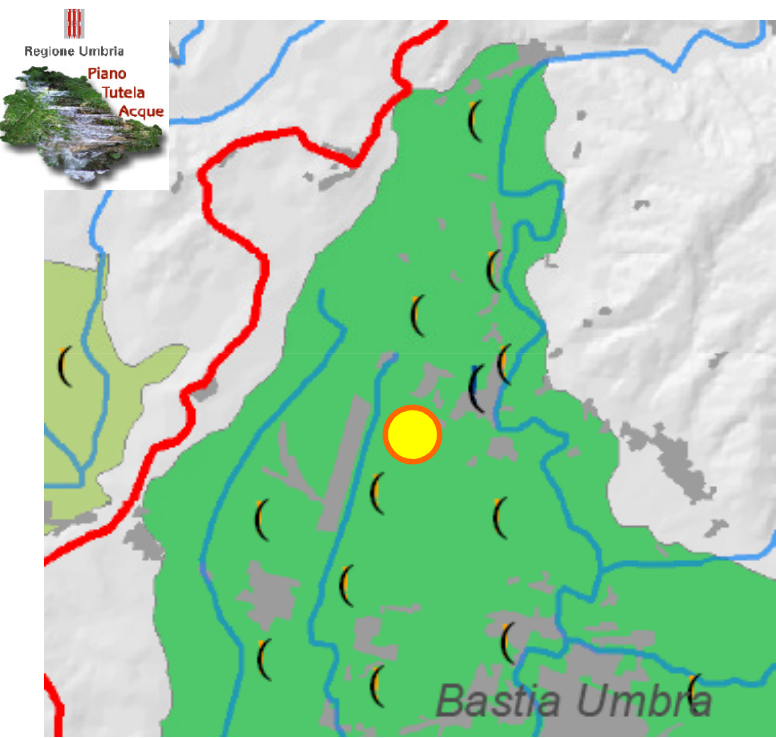

Fonte: TAVOLA 3 “ACQUE SOTTERRANEE” DEL VIGENTE PIANO DI TUTELA DELLE ACQUE

Acquiferi alluvionali significativi

- Alta Valle del Tevere
- Conca Eugubina
- Conca Ternana
- Media Valle del Tevere Nord
- Media Valle del Tevere Sud
- Valle Umbra
- Acquifero confinato di Cannara
- Localizzazione indicativa del sito di interesse

NOTA : L’area di interesse ricade all’interno dell’acquifero alluvionale significativo denominato “Valle Umbra”

Tav. 16 – AREE DI SALVAGUARDIA E ZONE DI PROTEZIONE DA PUNTI DI CAPTAZIONE DELLE ACQUE DESTINATE AL CONSUMO UMANO

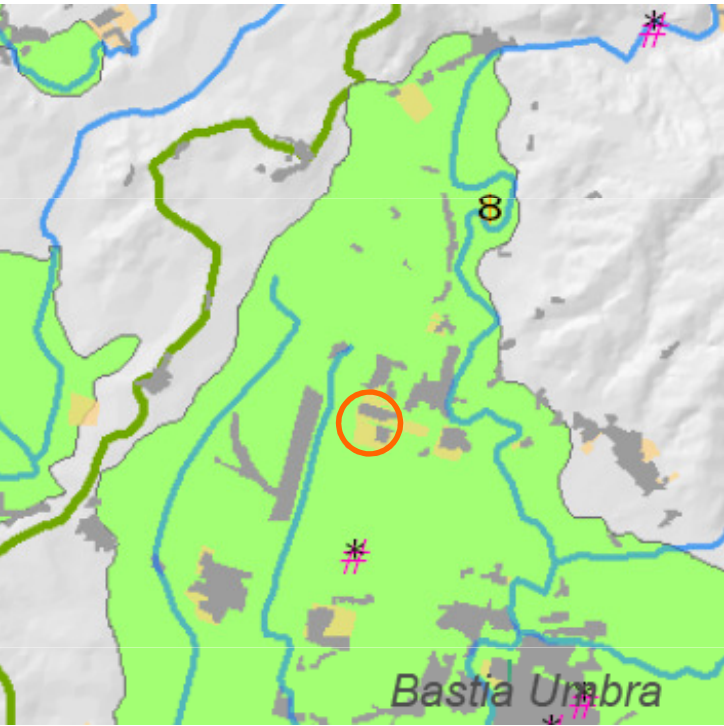

Zone di protezione e di riserva

- zone di protezione - acquiferi calcarei
- zone di riserva - acquiferi calcarei
- zone di protezione - acquiferi vulcanici

Centri di pericolo

- 8 Attività estrattive attive
- Aree industriali
- Aree urbane

Acquiferi di interesse regionale

- acquiferi alluvionali
- acquiferi dei depositi travertinosi

Punti di captazione degli acquedotti

- pozzo/campo pozzi
- sorgente
- Aree in concessione acque minerali

NOTA : Il sito ricade all’interno di un Acquifero di interesse regionale. Nelle vicinanze NON sono comunque presenti punti di captazione per uso acquedottistico. L’area industriale in cui è collocato lo stabilimento è stata comunque inserita in via cautelativa fra i potenziali “Centri di Pericolo” .

Fonte: TAVOLA 6 “AREE DI SALVAGUARDIA E ZONE DI PROTEZIONE DA PUNTI CAPTAZIONE DELLE ACQUE DESTINATE AL CONSUMO UMANO” (PTA)

Tav. 17 – PERICOLOSITÀ IDROGEOLOGICA



In base alla cartografia ufficiale del Portale Cartografico Nazionale del Ministero dell’Ambiente, l’area di interesse risulta esterna sia alle zone di rischio idraulico che alle aree con pericolo di frana

Localizzazione sito di interesse

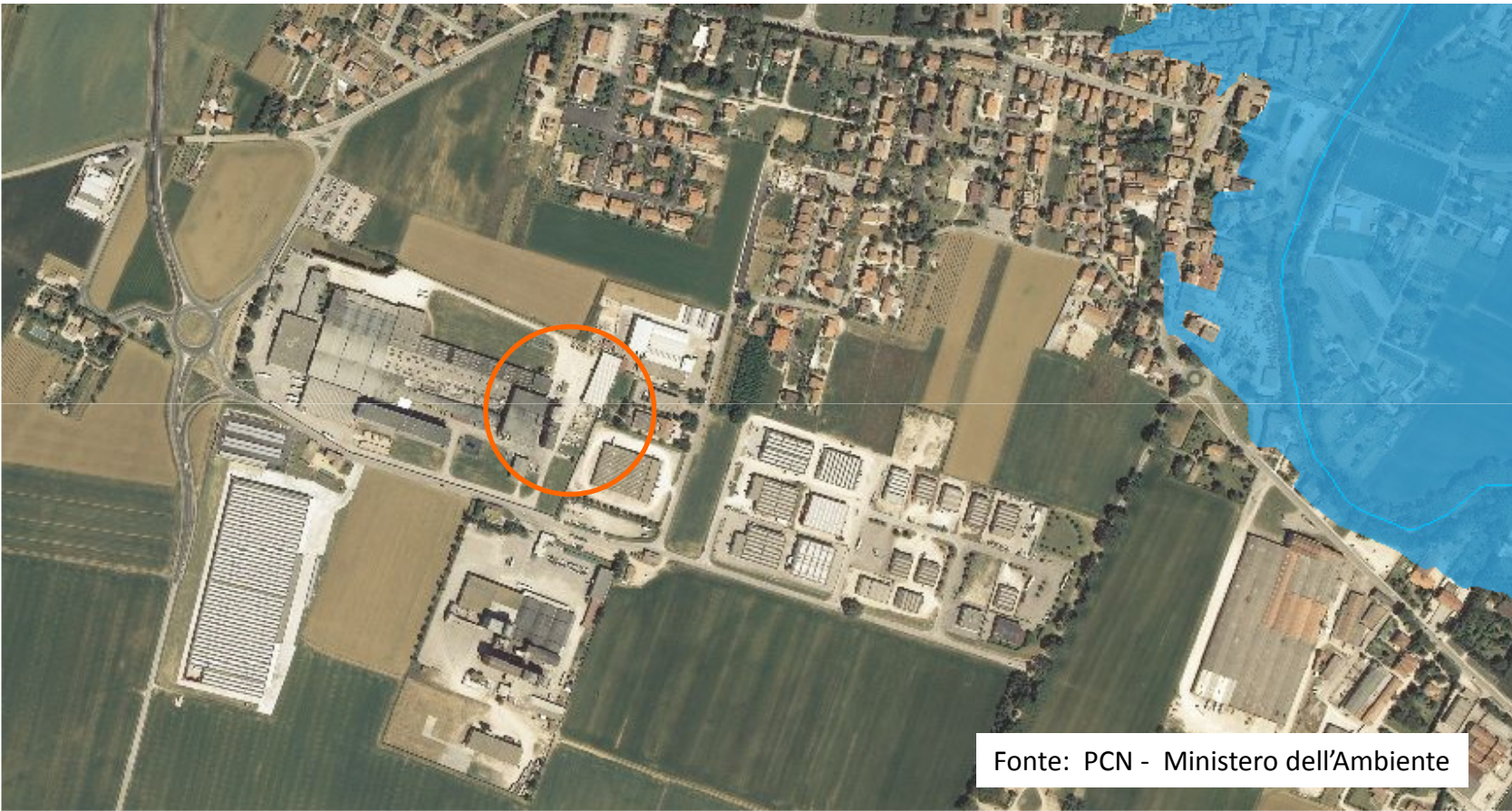

Fonte: PCN - Ministero dell’Ambiente



In base alla cartografia ufficiale del Piano di gestione del rischio di alluvioni, Distretto idrografico dell’Appennino Centrale – Mappa della pericolosità, l’area di interesse risulta esterna alle zone di pericolosità idraulica



Fonte: Autorità di Bacino del F. Tevere



Giugno 2013

Legenda

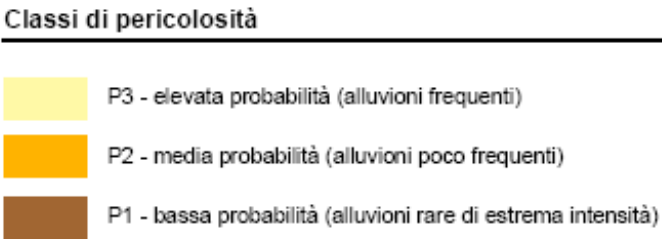

Tav. 18 - CARTA GEOLOGICA

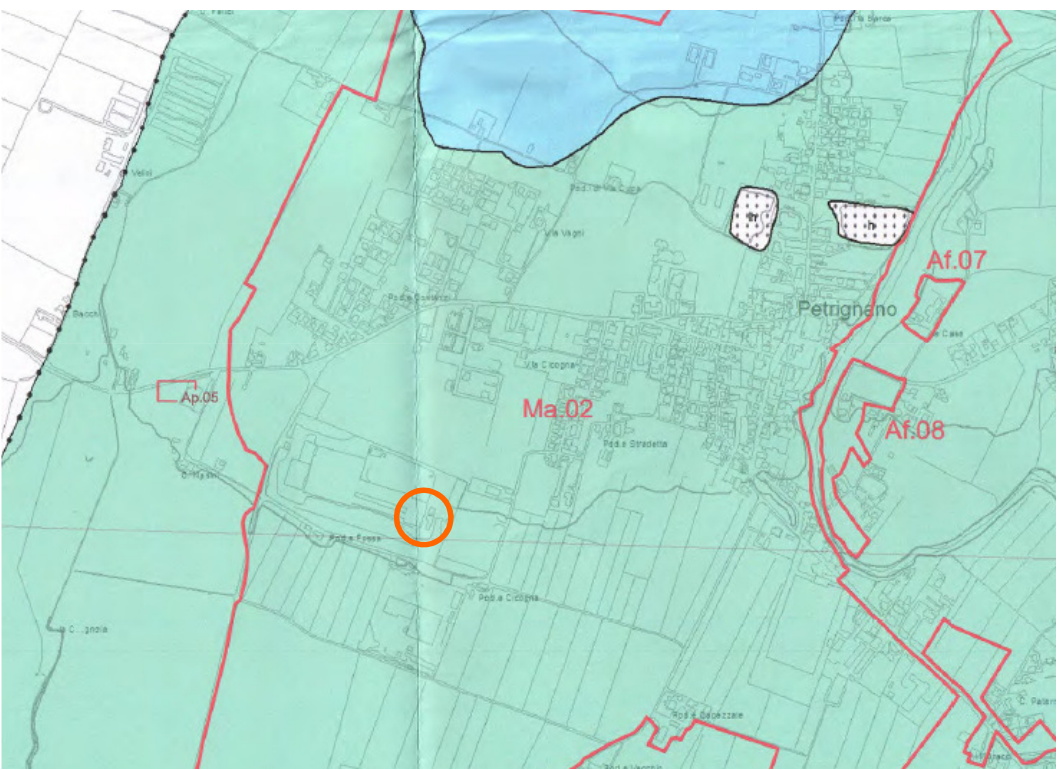

- giacitura ed inclinazione degli strati
- Picco isolato o cucuzzolo
- Piccola frana o gruppo di piccole frane non cartografabili
- Contatto stratigrafico
- Faglia
- Faglia con prevalente componente trascorrente (destra)

Localizzazione sito di interesse

Fonte:

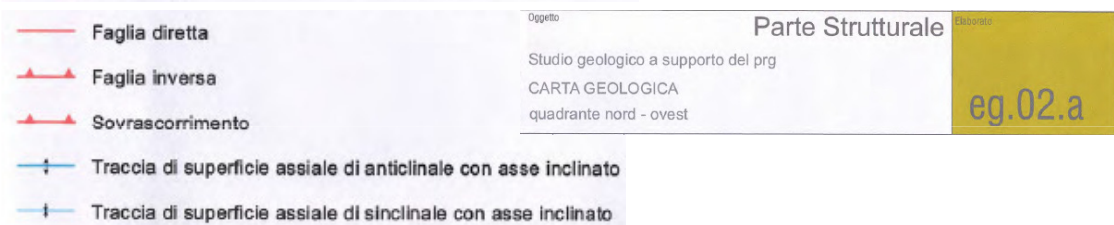

UNITÀ STRATIGRAFICHE

- Conoide alluvionale
- Depositi antropici
- Depositi di frana in evoluzione
- Depositi di frana quiescente
- Detriti di falda
- Depositi alluvionali terrazzati
- Depositi alluvionali
- Coltre eluvio-colluviale
- Terre rosse in depressioni carsiche
- Litofacies di Sant'Egidio
- Sintema di Solfagnano
- Travertino
- Membro di Civitella
- Membro di Galeata
- Membro di Vesina
- Membro di Monte Casale
- Membro di Casa Spertaglia
- Schlier
- Bisciaro
- Scaglia Cinerea
- Scaglia Variegata
- Scaglia Rossa
- Scaglia Bianca
- Marne a Fucoidi
- Maiolica
- Calcari Diasprigni
- Rosso Ammonitico
- Calcari e marne a Posidonia
- Corniola
- Calcare Massiccio

Tessitura prevalente

- Argilla
- Ghiaia
- Sabbia
- Sabbia Ghiaia
- Torba

Tav. 19 - CARTA IDROGEOLOGICA ED IDRAULICA

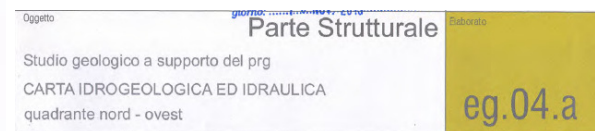
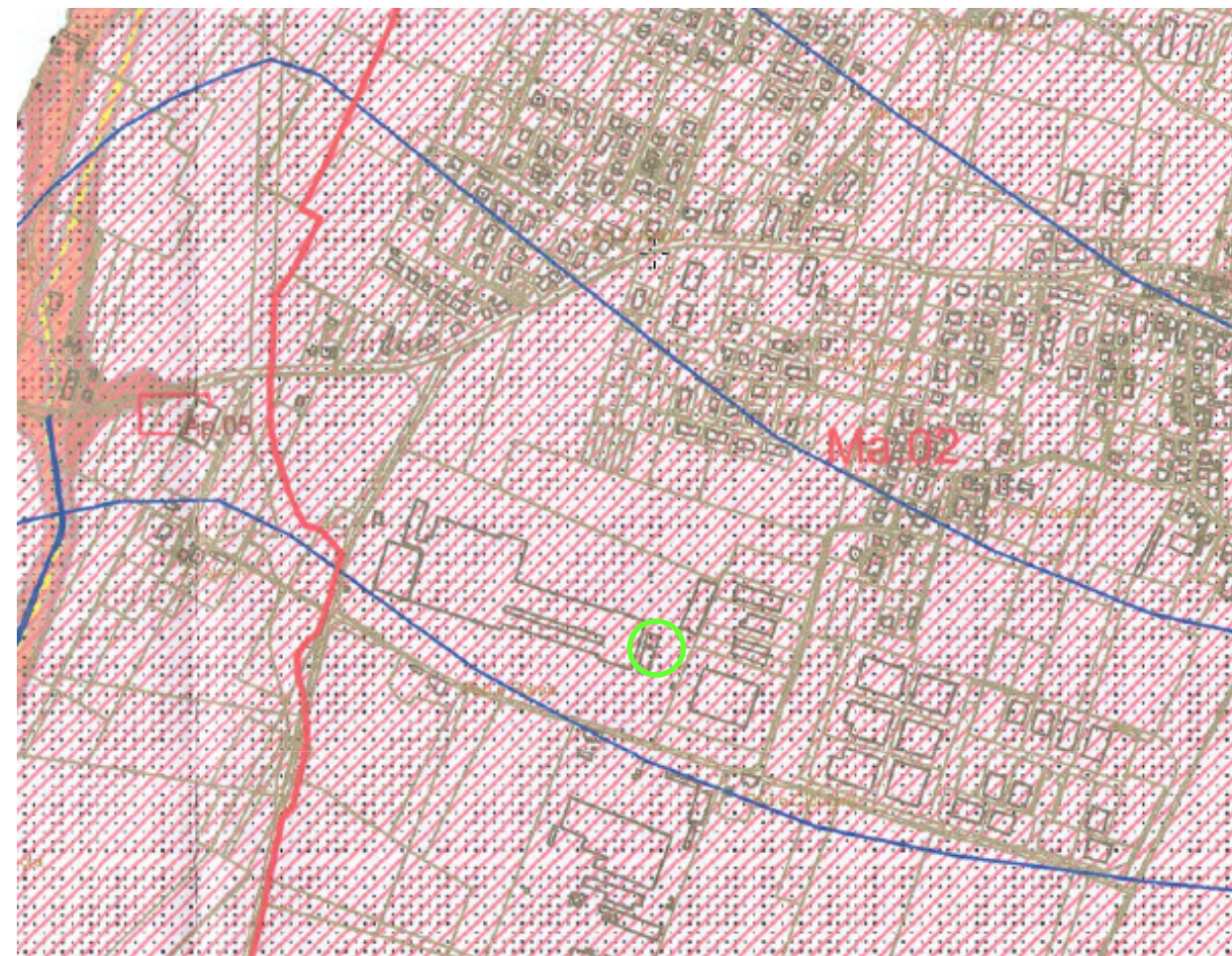

VULNERABILITA' POZZI IDROPOTABILI

- molto elevato

FASCE FLUVIALI

- Rischio idraulico AB TEVERE: R4
- Aree esondabili ricadenti in fascia A (Tr 50 a)
- Aree esondabili fascia A sopra tratti intubati, ricostruite su base CTR (Tr 50 a)
- Aree esondabili ricadenti in fascia B (Tr 200 a)
- Aree esondabili fascia B sopra tratti intubati, ricostruite su base CTR (Tr 200 a)
- Aree esondabili ricadenti in fascia C (Tr 500 a)

AREE NON CLASSIFICATE PTCP (vulnerabilità da PTCP) tav. A.1.4

- Alluvioni non classificate: da alta a molto elevata
- Flysch: basso
- Calcari: alto
- Detriti: da elevato a molto elevato
- Fluvio lacustre: da basso a molto basso
- Marne a fucoidi: basso
- Diga Valfabbrica: area di attenzione Protezione Civile
- PTCP acquifero artesiano
- Fossi: aree Art. 2.5.4 commi 5 e 6 delle NTA
- Lagheti collinari: Art. 5.1.9 delle NTA
- Isopieze

VULNERABILITA' DEGLI ACQUIFERI PTCP

- molto elevato
- elevato
- alto
- medio
- basso
- molto basso

Localizzazione sito di interesse

Tav. 20 – SITI ARCHEOLOGICI ED ELEMENTI DEL PAESAGGIO ANTICO

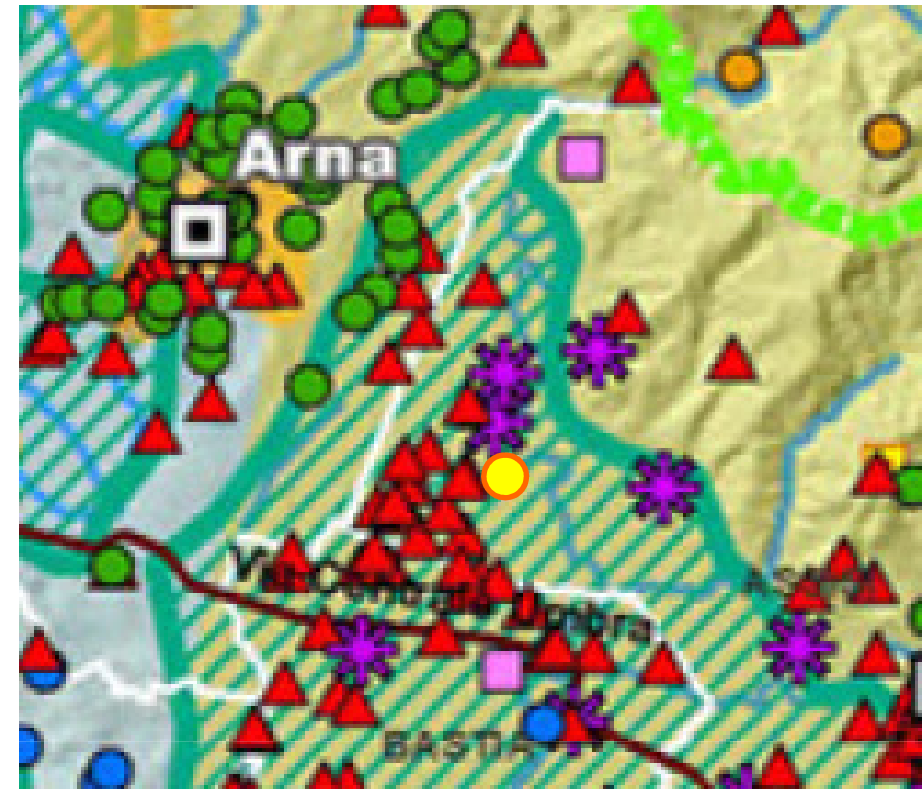

QC2.2 Siti archeologici ed elementi del paesaggio antico

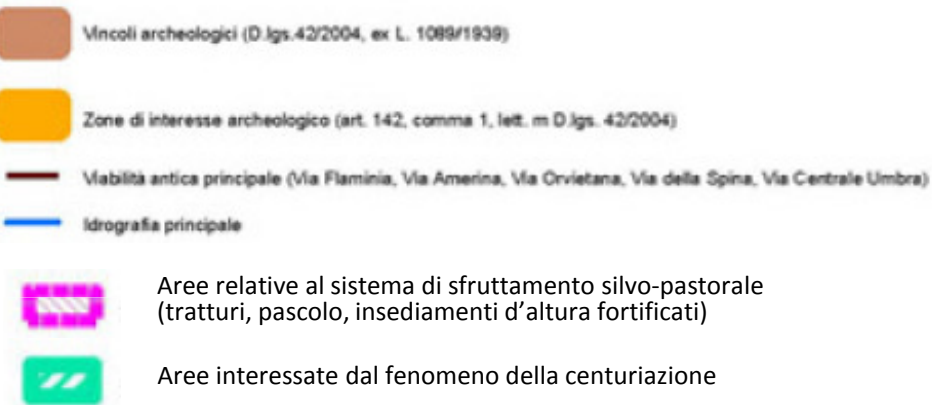

Fonte: PIANO PAESAGGISTICO REGIONALE
QUADRO CONOSCITIVO
REPERTORIO DELLE CONOSCENZE
CARTE TEMATICHE ALLA SCALA REGIONALE

Tav. 21– PRINCIPALI SITI DI ARCHITETTURA MILITARE E RELIGIOSA

QC2.6 Principali siti di architettura militare e religiosa

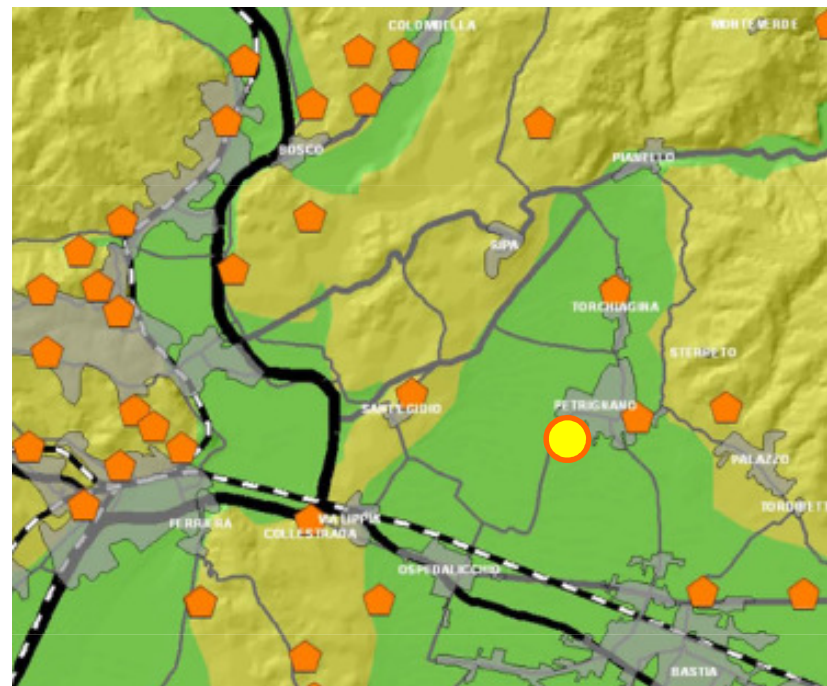

Localizzazione del sito di interesse

Tav. 23– CENTRI STORICI E VIABILITÀ STORICA

QC2.1 Ricognizione dei centri storici e viabilità storica

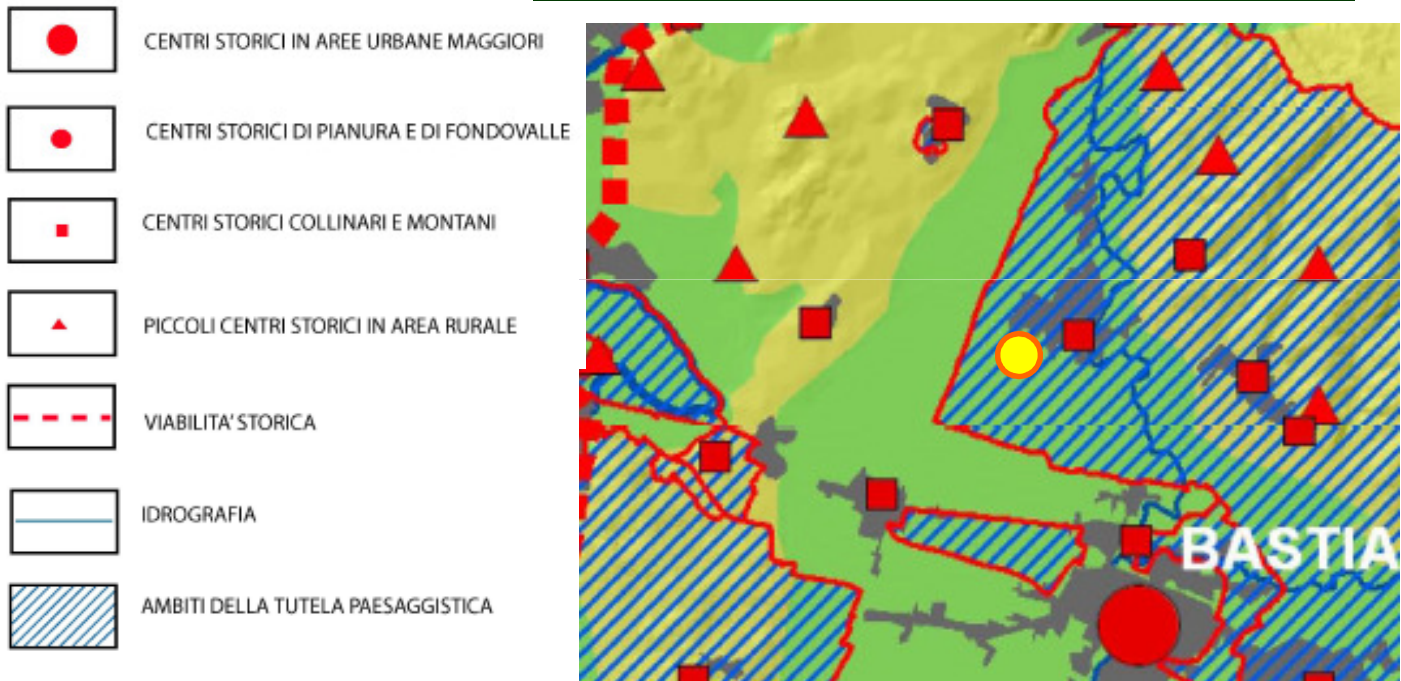

Tav. 22 – ABBAZIE E PRINCIPALI SITI BENEDETTINI

QC2.4 Abbazie e principali siti benedettini

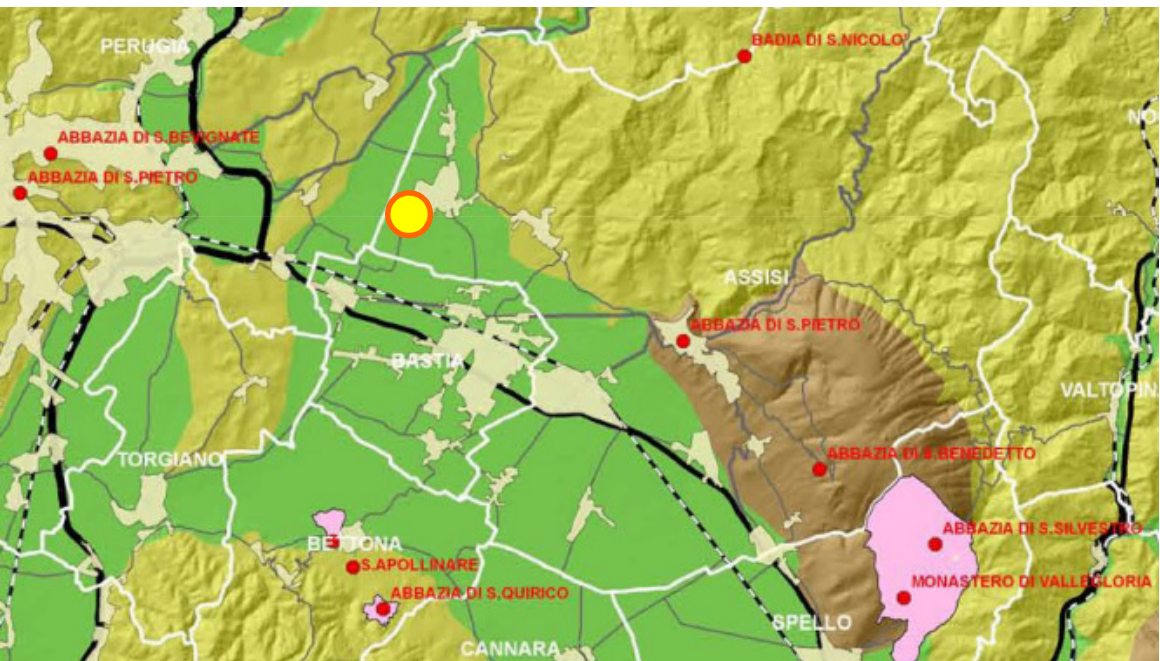

Tav. 24 – VILLE E DIMORE STORICHE

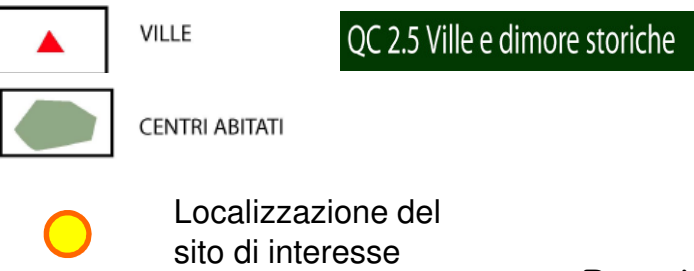
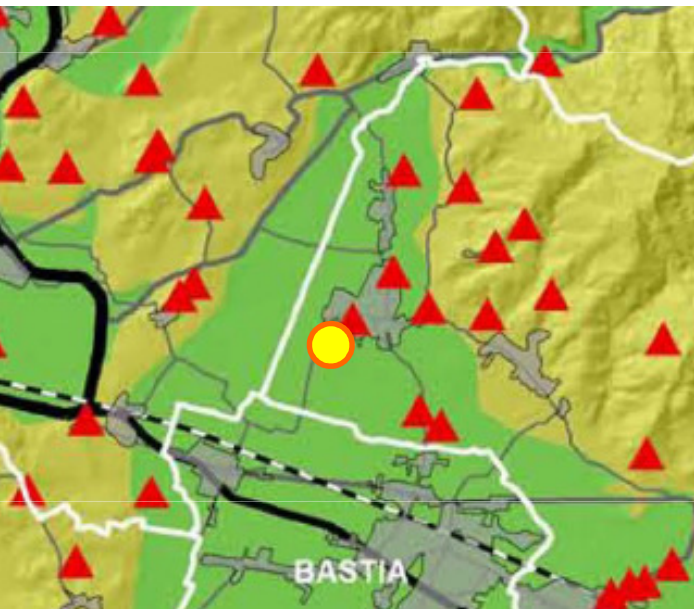

Tav. 25 – CARTA DELLE RISORSE STORICO-ARCHITETTONICHE



Lo stabilimento, l'Area industriale e questa parte della piana valliva, risultano all'interno di una zona con segni della centuriazione ipotizzati.

Oggetto: elaborati descrittivi
CARTA DELLE RISORSE STORICO-ARCHITETTONICHE
parte nord

Parte Strutturale
ed.02.a

- ● ● ● Confine Comunale
- Linea ferroviaria
- IDROGRAFIA**
- Fiumi
- Torrenti
- Fossi
- Canali

Localizzazione del sito di interesse

- INSEDIAMENTI**
- Edificato storico (limite città storica)
 - An - Nuclei abitati, borghi, castelli
 - Aco - Complessi, aggregati edilizi rurali
- MANUFATTI ISOLATI**
- Ar,1 - Chiese, monasteri, conventi, eremi, pievi
 - Ar,2 - Maestà, cappelle votive, croci isolate
 - Av - Ville, palazzi
 - As,t - Torri, colombaie isolate
 - As,r - Rocche
 - Ac - Casali, poderi, fattorie c/s colombaie aggregate
 - As,m - Mulini
 - As,p - Ponti
 - As,i - Edifici industriali
 - As,f - Fonti, sorgenti, fontanili
 - As,ri - Rifugi
 - As,c - Cimiteri
 - As,c - Cimiteri
- Aree di pertinenza (ipotizzate)

- SITI ARCHEOLOGICI**
- Siti archeologici (localizzazione indicativa)
- VIABILITA' STORICA**
- Tracciati preunitari di collegamento principale
 - Tracciati preunitari di collegamento principale ipotizzati
 - Tracciati preunitari di collegamento secondario
 - Tracciati preunitari di collegamento secondario ipotizzati
 - Tracciati preunitari di collegamento interpoderale o vicinale
 - Tracciati otto-novecenteschi di collegamento principale
 - Segni della centuratio accertati
 - Segni della centuratio ipotizzati
 - Tracciati novecenteschi di collegamento principale

Fonte: Comune di Assisi, Piano Regolatore Generale, 2011

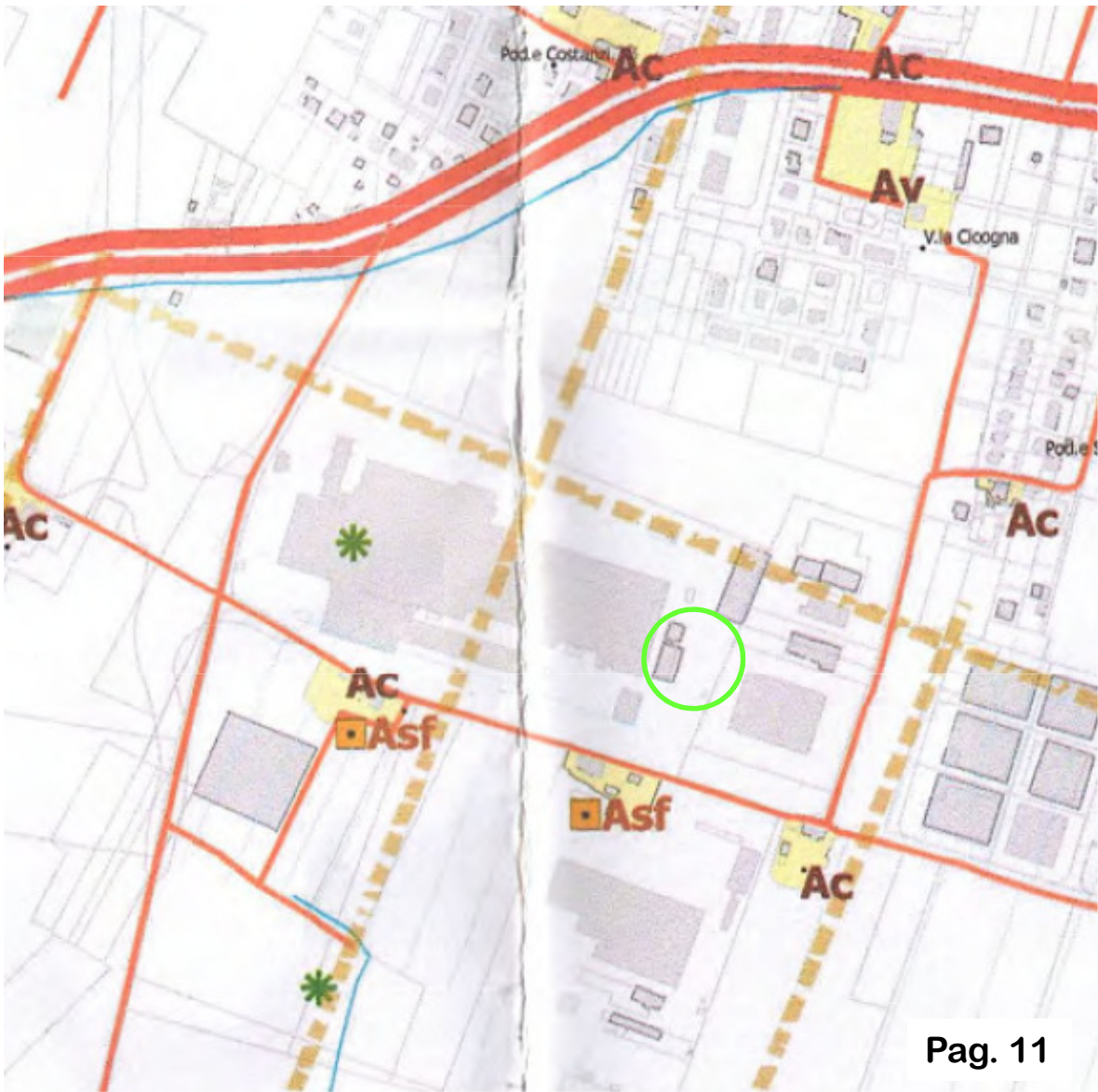

Tav. 26 - CARTA DI SINTESI DEL SISTEMA PAESAGGISTICO

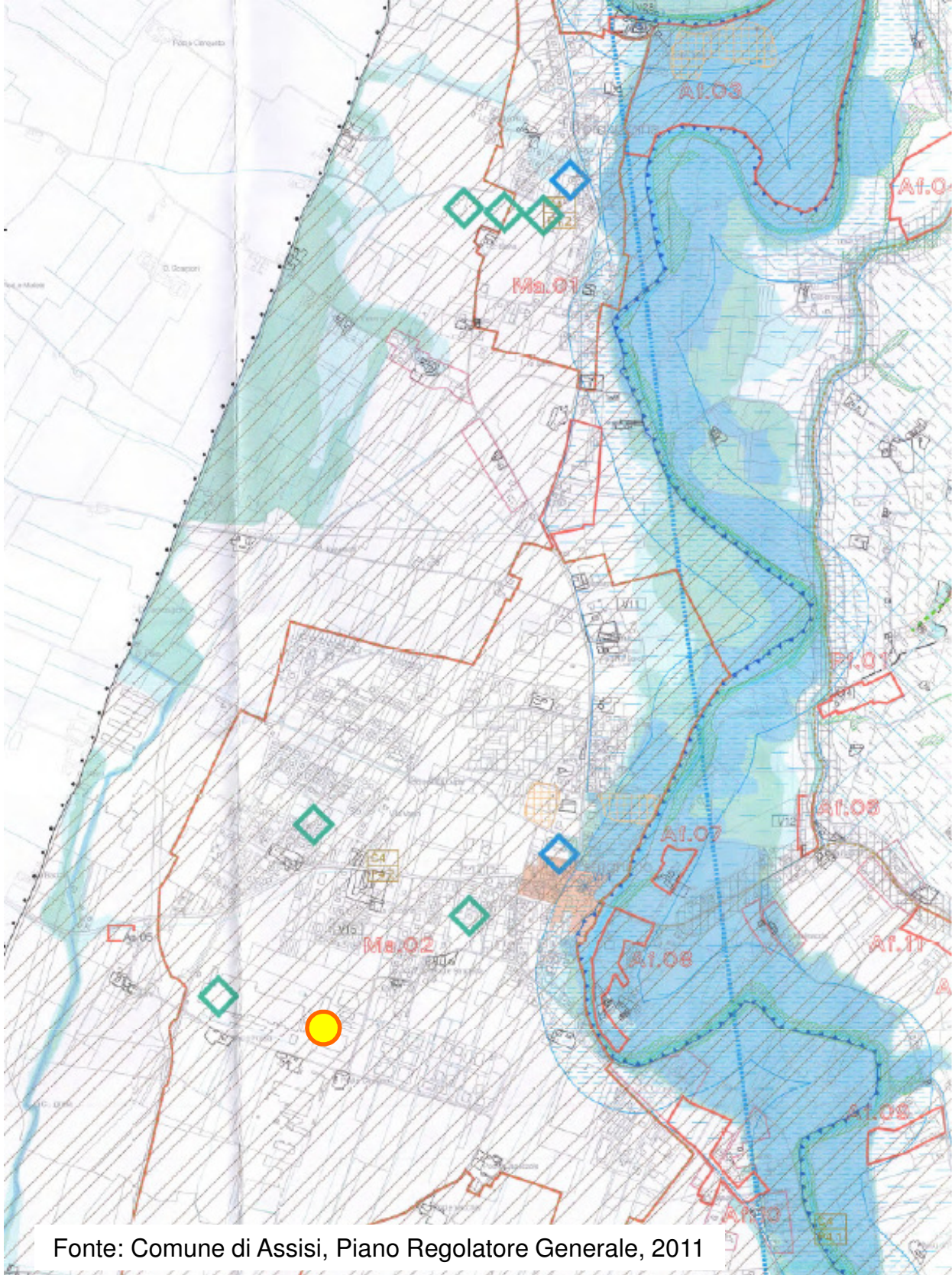

Fonte: Comune di Assisi, Piano Regolatore Generale, 2011

● Localizzazione del sito di interesse ○

elaborati prescrittivi
CARTA DI SINTESI DEL SISTEMA PAESAGGISTICO
quadrante nord-ovest
Parte Strutturale
ep.03.a

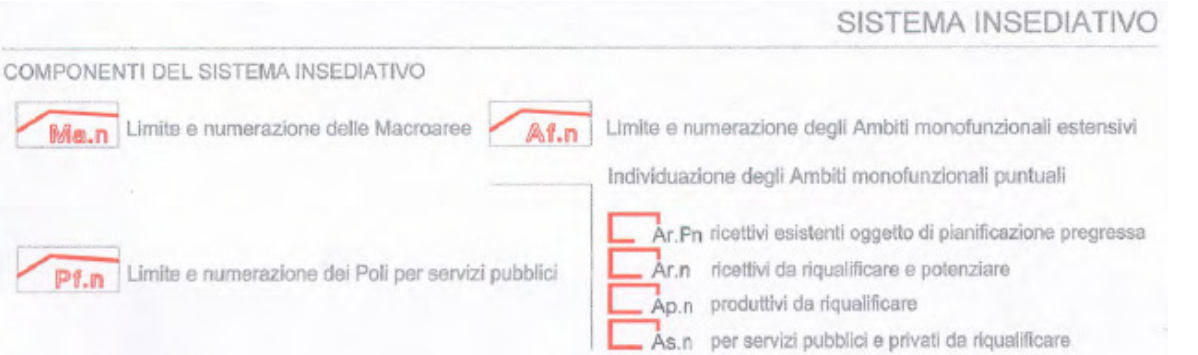

Tav. 27a – AMBITI DI TUTELA PAESAGGISTICA

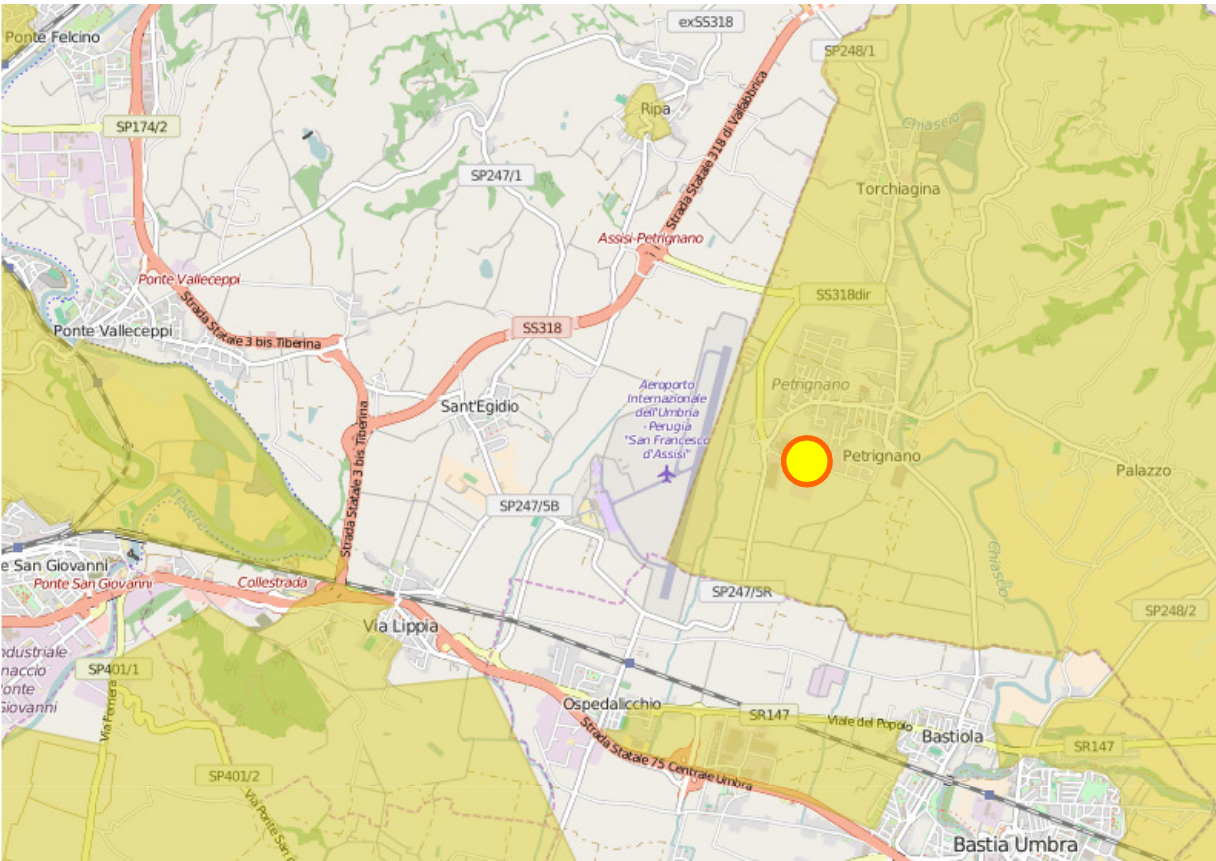

Fonte:



Localizzazione
indicativa del
sito di interesse

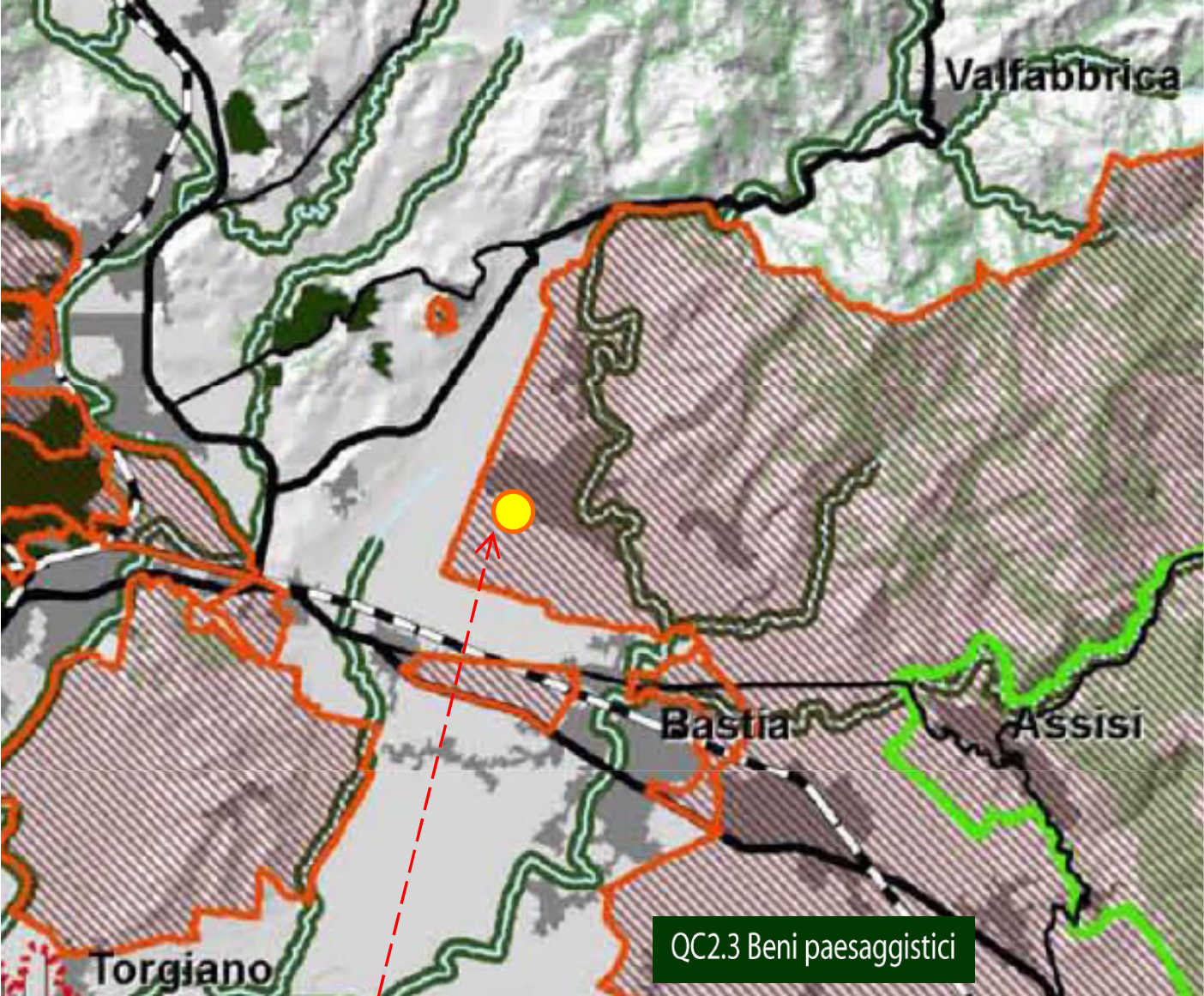

Vincolo [100001]	LO INTERO TERRITORIO COMUNALE DI ASSISI COSTITUISCE GRAZIE ALLA SPONTANEA FUSIONE TRA LA ESPRESSIONE DELLA NATURA E LA OPERA DELLO UOMO ECCEZIONALE COMPLESSO TRADIZIONALE ED ESTETICO
Pubblicazione	GU n° 173 del 1954-07-31
<u>Decreto</u>	emissione: 1954-06-25
Legge istitutiva	L1497/39
Stato del vincolo	Vincolo operante
Uso	Modificabilità previa autorizzazione
Lettera M	NO

NOTA : l'area di interesse ricade all'interno del VINCOLO 100001 di cui alle disposizioni dell'art. 136 del D.Lgs. 22/01/2004 n. 42 e s.m.i.



Legenda

- aree soggette alle disposizioni di cui all'art.136, D.lgs 22.01.2004 n.42 e s.m.i.
- aree con procedure di cui all'art.138 e succ., D.lgs 22.01.2004 n.42 e s.m.i., in itinere
- territori contermini ai laghi compresi in una fascia della profondità di 300 metri dalla linea di battigia, anche per i territori elevati sui laghi (art.142, comma ,1 lett. b, D.lgs 42/2004)
- fiumi, torrenti, corsi d'acqua iscritti negli elenchi previsti dal testo unico delle disposizioni di legge sulle acque ed impianti elettrici, approvato con regio decreto 11 dicembre 1933, n. 1775, e relative sponde o piedi degli argini per una fascia di 150 metri ciascuna (art.142, comma 1, lett. c, D.lgs 42/2004)
- montagne per la parte eccedente 1.200 metri sul livello del mare (art.142, comma ,1 lett. d, D.lgs 42/2004)
- parchi e riserve nazionali e regionali, nonché territori di protezione esterna dei parchi (art.142, comma ,1 lett. f, D.lgs 42/2004)
- territori coperti da foreste e da boschi, ancorché percorsi o danneggiati dal fuoco, e quelli sottoposti a vincolo di rimboschimento, come definiti dall'articolo 2, commi 2 e 6, del decreto legislativo 18 maggio 2001, n. 227 (art.142, comma ,1 lett. g, D.lgs 42/2004)
- aree assegnate alle università agrarie e zone gravate da usi civici (art.142, comma ,1 lett. h, D.lgs 42/2004)
- zone umide incluse nell'elenco previsto dal DPR 13 marzo 1976, n. 448 (art.142, comma ,1 lett. i, D.lgs 42/2004)
- zone di interesse archeologico individuate alla data di entrata in vigore del Codice (art.142, comma ,1 lett. m, D.lgs 42/2004)

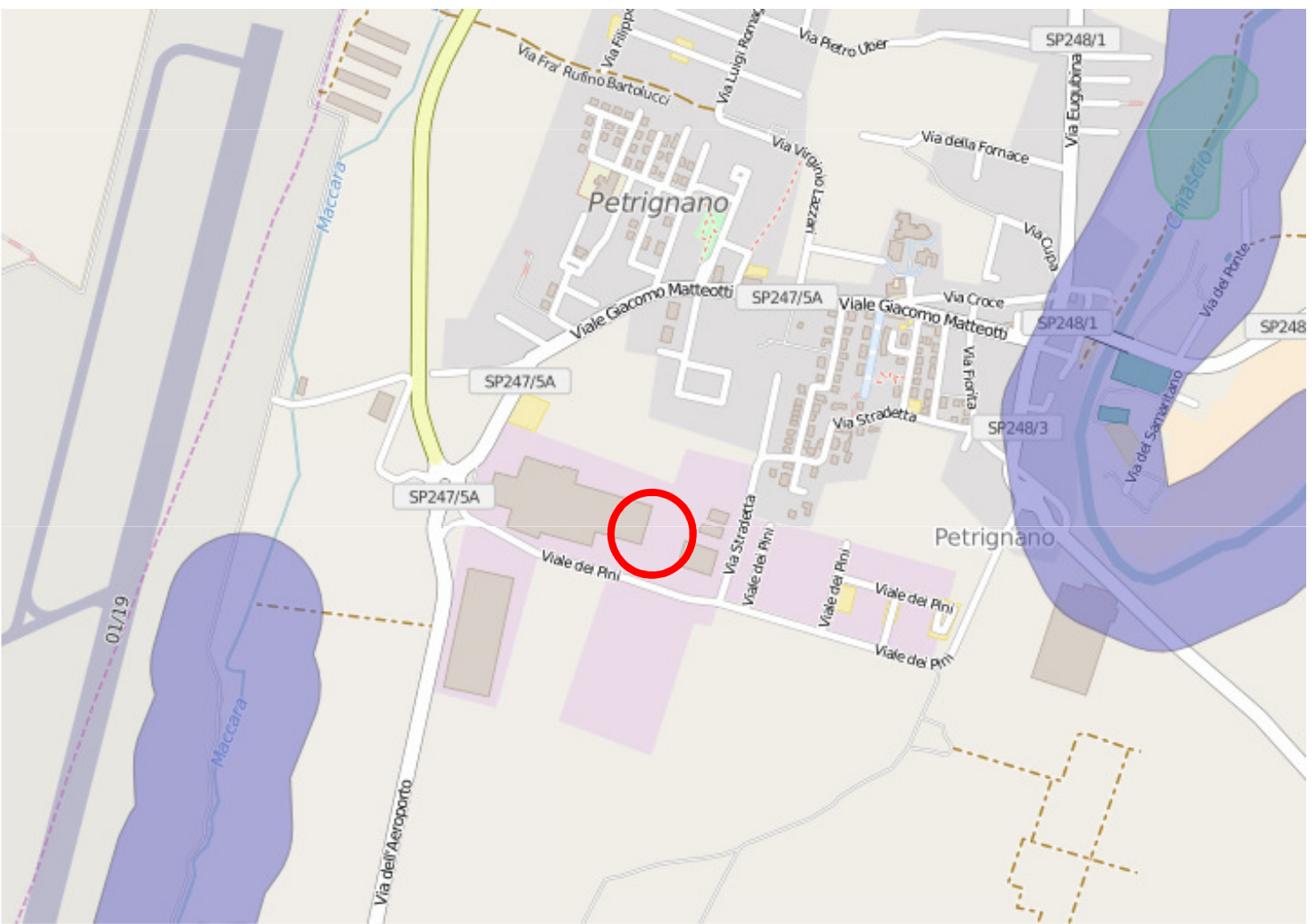
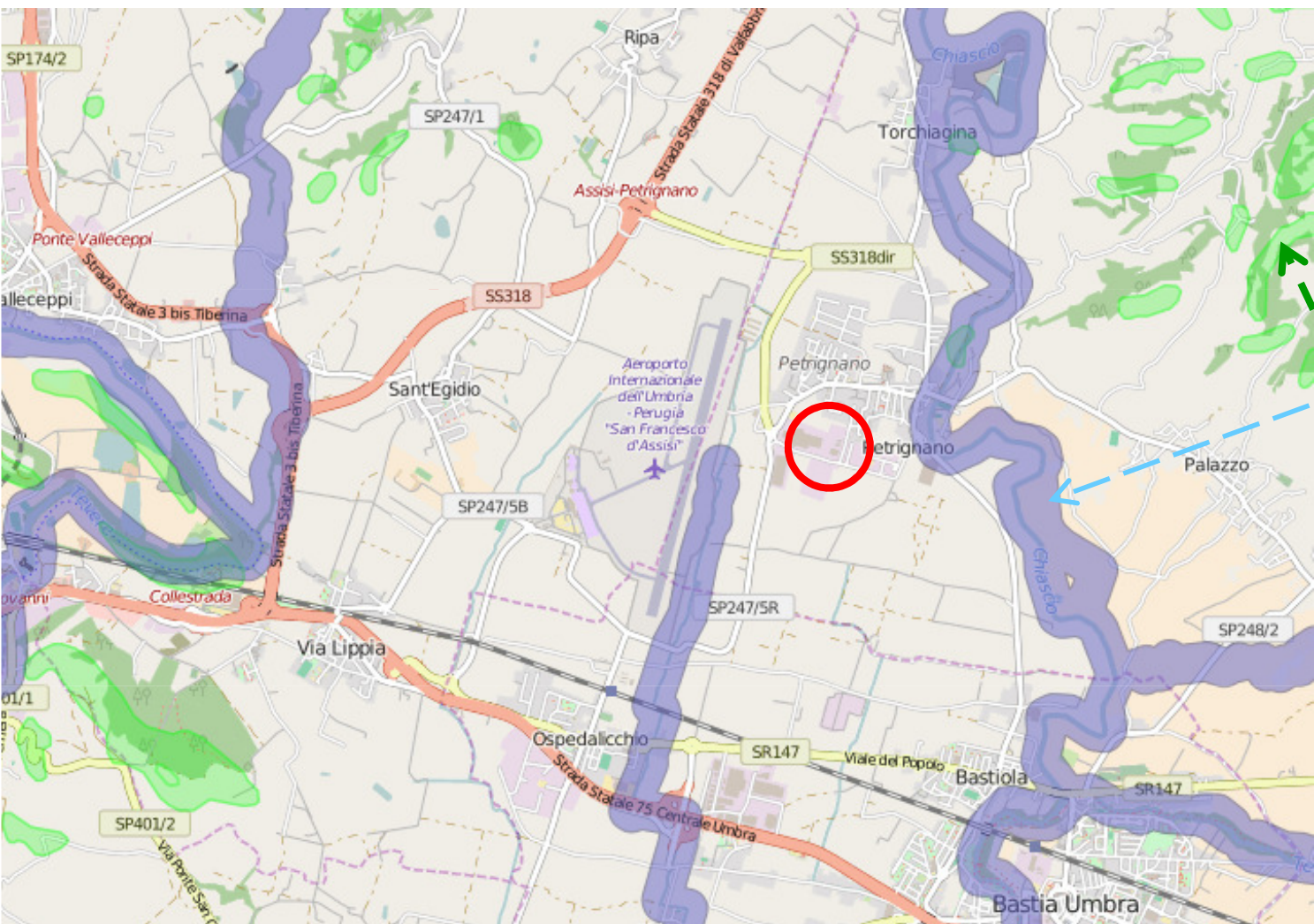

Aree Vincolate D.Lgs. 42/2004 artt. 135 e 142

Legenda

- aree soggette alle disposizioni di cui all'art.136, D.lgs 22.01.2004 n.42 e s.m.i.
- aree con procedure di cui all'art.138 e succ., D.lgs 22.01.2004 n.42 e s.m.i., in itinere
- territori contermini ai laghi compresi in una fascia della profondità di 300 metri dalla linea di battigia, anche per i territori elevati sui laghi (art.142, comma ,1 lett. b, D.lgs 42/2004)
- fiumi, torrenti, corsi d'acqua iscritti negli elenchi previsti dal testo unico delle disposizioni di legge sulle acque ed impianti elettrici, approvato con regio decreto 11 dicembre 1933, n. 1775, e relative sponde o piedi degli argini per una fascia di 150 metri ciascuna (art.142, comma 1, lett. c, D.lgs 42/2004)
- montagne per la parte eccedente 1.200 metri sul livello del mare (art.142, comma ,1 lett. d, D.lgs 42/2004)
- parchi e riserve nazionali e regionali, nonché territori di protezione esterna dei parchi (art.142, comma ,1 lett. f, D.lgs 42/2004)
- territori coperti da foreste e da boschi, ancorché percorsi o danneggiati dal fuoco, e quelli sottoposti a vincolo di rimboschimento, come definiti dall'articolo 2, commi 2 e 6, del decreto legislativo 18 maggio 2001, n. 227 (art.142, comma ,1 lett. g, D.lgs 42/2004)
- aree assegnate alle università agrarie e zone gravate da usi civici (art.142, comma ,1 lett. h, D.lgs 42/2004)
- zone umide incluse nell'elenco previsto dal DPR 13 marzo 1976, n. 448 (art.142, comma ,1 lett. i, D.lgs 42/2004)
- zone di interesse archeologico individuate alla data di entrata in vigore del Codice (art.142, comma ,1 lett. m, D.lgs 42/2004)

Vincoli D.Lgs. 42/2004 art. 142

- Introduzione**
- ☒ Parchi
 - ☒ Aree di rispetto coste e comi idrici
 - ☒ Zone umide
 - ☒ Zone vulcaniche
 - ☒ Montagne oltre 1600 o 1200 metri
 - ☒ Boschi

Localizzazione indicativa del sito di interesse

In base alla cartografia ufficiale del Ministero per i Beni e le Attività Culturali e per il Turismo, l'area di interesse risulta esterna a tutti i vincoli previsti dagli artt. 135 e 142 del D.Lgs. 42/2004 e smi